

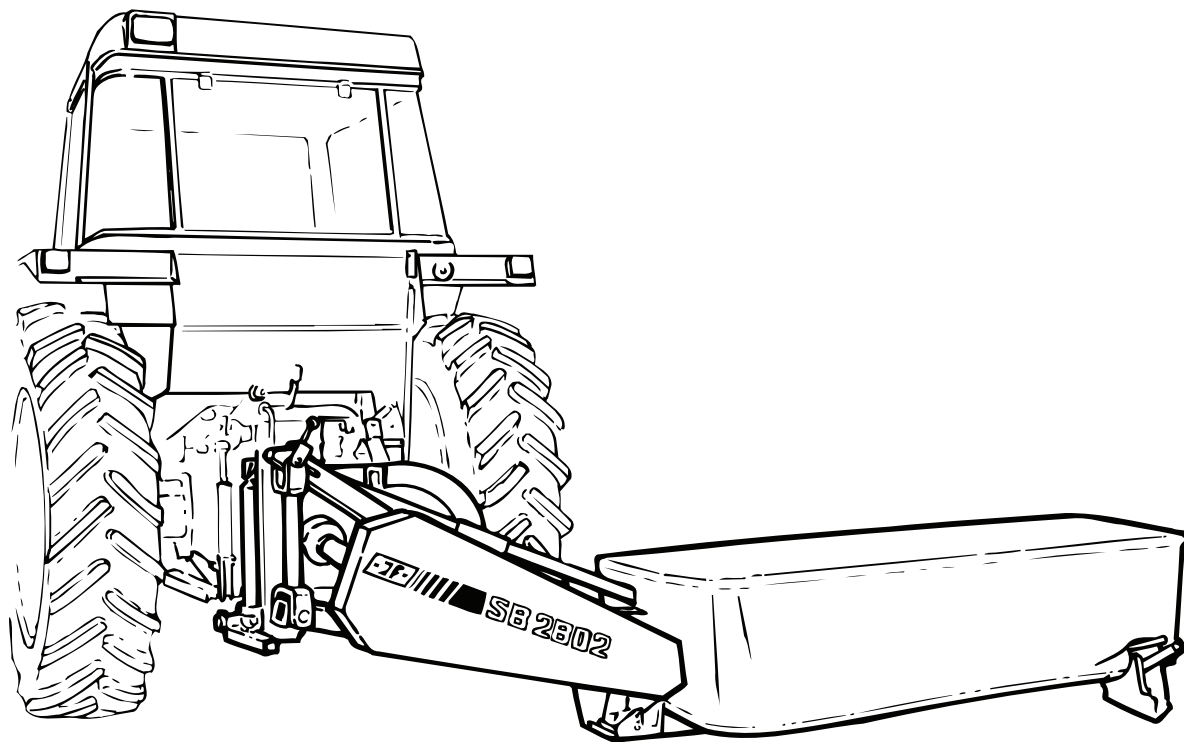

SB 2802

**Skiveslåmaskine / Scheibenmäher
Disc Mower / Faucheuse à Disques**

**Reservedelskatalog / Ersatzteilkatalog
Spare Parts Book / Catalogue de pièces**



Gyldig fra:
Gültig ab:
Valid from:
Valable à partir de:

2003 03 181

Fabrikationsnr.:
Machinen Nr.:
Serial No.:
No. de serie:

2110100722

Udgave:
Ausgabe:
Edition:
Edition:

2003 03 18



**Notér fabrikationsnummeret på Deres maskine på omslagets inderside.
Notieren Sie die Fabrikationsnummer Ihrer Maschine auf der Innerseite des Umschlages.
Please note the serial number of Your machine at the inside of the cover.
Veuillez noter le numero de Votre machine sur la face interne de la couverture.**

Bestiller De reservedele så opgiv venligst maskinens fabrikationsnummer og eventuelt købsår. Det sparer Dem tid, penge og ærgrelser og os unødigt besvær.
De kan notere nummeret på Deres maskine her:

Nr..... Leveret den / 20.....
så har De det ved hånden, når De eventuelt skal bestille reservedele.
Fabrikationsnummeret findes indhugget i rammen, som vist på figuren.

Bei Ersatzteilbestellungen ist die Fabrikationsnummer Ihrer Maschine unbedingt anzugeben.
Das erspart Ihnen Zeit, Geld und Ärger und erleichtert uns die Abfertigung.
Tragen Sie die Nummer Ihrer Maschine bitte hier ein:

Nr..... Geliefert am / 20.....
dann haben Sie bei Ersatzteilbestellungen immer die Nummer bei der Hand.
Die Fabrikationsnummer ist im Rahmen eingeschlagen, siehe Figur.

Always state the serial number and if possible the year of the machine when ordering spare parts whereby you save time and money and facilitates matters for us.
Please enter the number of your machine here:

No..... Delivered on the / 20.....
Appropriate when ordering parts.
The serial number is located as shown on the figure.

Lorsque vous commandez des pièces détachées, indiquez toujours le numéro de série de votre machine et si possible son année de fabrication. Vous éviterez des pertes de temps et vous nous faciliterez le travail.
Prière de noter ici le numéro de série de votre machine:

Numéro..... Livrée le / 20.....

Ceci vous sera utile lorsque vous commanderez des pièces.
Le numéro de série est gravé dans le cadre comme indiqué sur la figure.

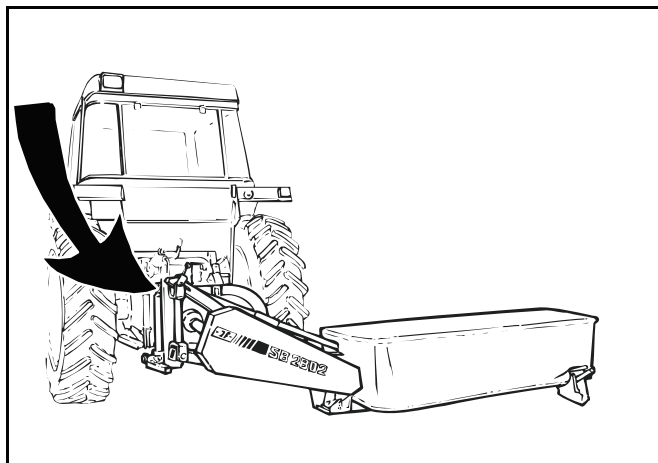



RESERVEDELSKATALOG ERSATZTEILKATALOG SPARE PARTS BOOK CATALOGUE DE PIÈCES

Kataloget er opdelt i 5 afsnit:

1. Beskrivelse af reservedelskataloget.
2. Nummernøgle for monteringsdele.
3. Nummernøgle - viser på hvilke figurer reservedelsnumrene findes.
4. Figurnøgle - viser på hvilke figurer delene findes.
5. Reservedelsliste.

Der Katalog ist in 5 Abschnitte eingeteilt:

1. Beschreibung des Ersatzteilkataloges.
2. Nummernschlüssel für Montagezubehör.
3. Nummernschlüssel mit Angabe der jeweiligen Ersatzteilnummer.
4. Figurliste mit Angabe, auf welche figuren die Teile zu finden sind.
5. Ersatzteilliste.

The book is divided into 5 passages:

1. Description of the spare part book.
2. Number key for assembly parts.
3. Number key showing on which figures the spare part numbers can be found.
4. Figure key showing on which figures the parts can be found.
5. Spare parts list.

Le catalogue est divisé en 5 sections:

1. Description du catalogue de pièces.
2. Liste de pièces de montage.
3. Numéros des pièces de rechange indiquant le numéro de figure.
4. Liste des figures indiquant sur quelle figure se trouvent les pièces.
5. Liste de pièces de rechange.



**Beskrivelse af reservedelskataloget:
Beschreibung des Ersatzteilkataloges:
Discription of the spare parts book:
Discription du catalogue de pièces:**

Reservedelskataloget er opbygget således:

Fig. 01-29 Standard Fig. 50-59 Nav
Fig. 30-39 Gear Fig. 60-79 Variation af standard (Tilbehør)
Fig. 40-49 Kraftoverføringsaksler Fig. 80- Tilbehør

Das Ersatzkatalog ist so aufgebaut:

Fig. 01-29 Standard Fig. 50-59 Nabe
Fig. 30-39 Getriebe Fig. 60-79 Variation vom Standard (Zubehör)
Fig. 40-49 Gelenkwellen Fig. 80- Zubehör

The spare parts book is built up as follows:

Fig. 01-29 Standard Fig. 50-59 Hub
Fig. 30-39 Gear Fig. 60-79 Variation of standard (Accessory)
Fig. 40-49 PTO drives Fig. 80- Accessory

Le catalogue de pièces est arrangé comme suit:

Fig. 01-29 Standard Fig. 50-59 Moyeu
Fig. 30-39 Boîtier Fig. 60-79 Variation du standard (Accessoire)
Fig. 40-49 Arbres à cardan Fig. 80- Accessoire

Antal:

Antal dele pr. maskine.
Ved undersamlinger: dele pr. samling.

Anzahl:

Anzahl Teile je maschine.
Bei Untersammlungen:
Anzahl je Sammlung.

Quantity:

States quantity of parts for machine.
In connection with subassemblies:
Quantity for the assembly.

Quantité:

Quantité de pièces par machine.
Pour les sous-assemblages: pièces par
assemblage.

Pos. nr.:

Positionsnummer mærket med "()" er ikke standard.
Leveres som tilbehør

Positionsnummer:

Die Positionsnummer, die mit "()" gezeichnet ist, ist nicht der Standard.
Wird als Zubehör geliefert.

Postion No.:

The position No. marked "()" is not standard.
Is delivered as accessory.

No de pos.:

Le numéro de position marqué d'un "()" n'est pas une pièce standard.
Livrée comme accessoire.

POS.	VARENUMMER	ANTAL	BENÆVNELSE	BEZEICHNUNG	DESIGNATION	HERTIL, DAZU	
						TO THIS,	A CECI
33.	1340-9153 T	2	KRYDS KREUTZGARNITUR >=0003219 <=0003448	CENTRE		1341-9187	1
33.1	1350-7005	2	KRYDS KREUTZGARNITUR >=0003219	CENTRE		1350-9052 1350-9104	4 1
34.	1340-0196	1	PROFILAKSEL PROFILGABEL >=0003219 <=0003448	PROFIL FORK			
34.1	1350-8008	1	PROFILAKSEL PROFILGABEL >=0003249	PROFIL FORK			

Varenr.:

Varenummer mærket med "T" er ikke standard. Leveres som tilbehør.
Varenummer mærket med "+": ændring undervejs.

Warennummer:

Ist eine Warennummer mit "T" gekennzeichnet, wird sie als Zubehör geliefert.
Eine Warennummer mit "+" ist als Modifikation unterwegs.

Article no.:

The article no. marked "T" is not standard. Is delivered as accessories.
the article no. marked "+":
Modification is beeing made.

No. D'article:

Le no d'article marqué d'un "T" n'est pas un article standard. Livré comme accessoire.
No. d'article marqué de "+":
Une modification viendra.

Benævnelse:

>=0003219 <=0003448
Reservedel anvendt på maskine fra og med fabrikationsnummer 3219 til og med nr. 3448

Benennung:

>=0003219 <=0003448
Ersatzteil für Maschinen von Fabrikationsnummer 3219 bis Nr. 3448.

Designation:

>=0003219 <=0003448
Spare part used for machine from serial No. 3219 up to No. 3448 both Nos. included.

Désignation:

>=0003219 <=0003448
Pièce de rechange employée sur machines à partir de no de série 3219 jusq'à et y compris no 3448.

Hertil:

Angiver hvilke og hvor mange monteringsdele (skruer, møtrikker, skiver osv.) der anvendes sammen med reservedelen. Se under nummernøgle for monteringsdele.

Dazu:

Angabe von Montierungsteilen (Schrauben, Muttern, Scheiben usw.) die zusammen mit dem Ersatzteil angewendet werden sollen. Siehe Nummerschlüssel für Montagezubehör.

For this:

States which and how many mounting assemblies (screws, nuts, discs etc.) are delivered with the spare part.
See under number key for assembly parts

Pour ceci:

Indique lesquelles et combien de pièces de montage (vis, écrous, rondelles etc.) sont employées avec la pièce de rechange. Voir dans la liste de numéros pour pièces de montage.

VARENUMMER	BENÆVNELSE	BEZEICHNUNG	DESIGNATION
1165-0189	AFDÆKNING	ABDECKUNG	COVER
1213-1120	STÅLSÆTSKRUE M6-12	ST. SETSCHRAUBE M6-12	STEEL SET SCREW M6-12
1213-1126	STÅLSÆTSKRUE M6-16	ST. SETSCHRAUBE M6-16	STEEL SET SCREW M6-16
1213-2222	STÅLSÆTSKRUE M8-20	ST. SETSCHRAUBE M8-20	STEEL SET SCREW M8-20
1213-3222	STÅLSÆTSKRUE M10-20	ST. SETSCHRAUBE M10-20	STEEL SET SCREW M10-20
1213-3225	STÅLSÆTSKRUE M10-25 KV. 10.9	ST. SETSCHRAUBE M10-25 Q.10.9	STEEL SET SCREW M10-25 Q.10.9
1213-4222	STÅLSÆTSKRUE M12-20	ST. SETSCHRAUBE M12-20	STEEL SET SCREW M12-20
1213-4224	STÅLSÆTSKRUE M12-25	ST. SETSCHRAUBE M12-25	STEEL SET SCREW M12-25
1213-4225	STÅLSÆTSKRUE M12-25 KV. 10.9	ST. SETSCHRAUBE M12-25 Q.10.9	STEEL SET SCREW M12-25 Q.10.9
1213-4322	STÅLSÆTSKRUE M12-30	ST. SETSCHRAUBE M12-30	STEEL SET SCREW M12-30
1213-6423	STÅLSÆTSKRUE M18-45 KVAL. 12,9	ST. SETSCHRAUBE M18-45 Q.12,9	STEEL SET SCREW M18-45 Q.12,9
1214-3122	STÅLSKRUE M10-45	STAHLSECHSKANTSCHRAUBE M10-45	STEEL SCREW M10-45
1214-3226	STÅLSKRUE M10-60	STAHLSECHSKANTSCHRAUBE M10-60	STEEL SCREW M10-60
1214-3322	STÅLSKRUE M10-70	STAHLSECHSKANTSCHRAUBE M10-70	STEEL SCREW M10-70
1214-3430	STÅLSKRUE M10-130	STAHLSECHSKANTSCHRAUBE M10-130	STEEL SCREW M10-130
1214-4221	STÅLSKRUE M12-55 KV. 10.9	STAHLSECHSKANTSCHRAUBE M12-55	STEEL SCREW M12-55 Q.10.9
1214-4327	STÅLSKRUE M12-80 KV.12.9	STAHLSECHSKANTSCHR. M12-80Q12.9	STEEL SCREW M12-80 Q12.9
1214-4330	STÅLSKRUE M 12-90	STAHLSECHSKANTSCHRAUBE M 12-90	STEEL SCREW M 12-90
1214-5224	STÅLSÆTSKRUE M16-55	STAHLSECHSKANTSCHRAUBE M16-55	STEEL SCREW M16-55
1215-3228	BRÆDDESKRUE M10-20 KV. 8.8	FALCHRUNDSCHR. M 10-20 Q.8,8	CARRIGE SCREW M 10-20 Q.8,8
1215-3320	BRÆDDESKRUE M10-30 KV. 8.8	FLACHRUNDSCHRAUBEM10-30 Q.8.8	CARRIAGE SCREW M10-30 Q.8.8
1215-4220	BRÆDDESKRUE M12-25 KV. 8.8	FLACHRUNDSCHRAUBE M12-25	CARRIAGE SCREW M12-25 Q.8.8
1215-4330	BRÆDDESKRUE M12-35 KV. 8.8.	FLACHRUNDSCHRAUBE M12-35 Q.8.8	CARRIAGE SCREW M12-35 Q.8.8
1219-0213	UNBRACOSKRUE M10-16	INNENSECHSKANTSCHR. M10-16	ALLEN SCREW M10-16
1219-0237	UNBRACOSKRUE M12-35 U/S	INNENSECHSK. SCHR. M12-35 VERS	ALLEN SCREW M12-35 C-SUNK
1219-0301	LÅSESKRUE M10-30 8.8	SPERRSCHRAUBE M10-30 8.8	LOCKING SCREW M10-30 8.8
1219-0526	PLOVSKRUE M10-25	PFLUGSCHRAUBE M10-25	PLOUGH SCREW M10-25
1219-0904	FLANGEBOLT	BOLT	BOLT
1220-3122	STÅLMØTRIK M10	STAHLMUTTER M10	STEEL NUT M10
1220-3321	NYLOC MØTRIK M10	NYLOC MUTTER M10	NYLOC NUT M10
1220-3522	TANDMØTRIK M10	ZAHNMUTTER M10	SPROCKET NUT M10
1220-3920	MØTRIK M10	MUTTER M10	NUT M10
1220-3922	MØTRIK M10	MUTTER M10	NUT M10
1220-4122	STÅLMØTRIK M12	STAHLMUTTER M12	STEEL NUT M12
1220-4321	NYLOC MØTRIK M12	NYLOC MUTTER M12	NYLOC NUT M12
1220-4323	NYLOC MØTRIK M12 KV. 10	NYLOC MUTTER M12 Q.10	NYLOC NUT M12 Q.10
1220-5321	NYLOC MØTRIK M16	NYLOC MUTTER M16	NYLOC NUT M16
1220-6321	NYLOC MØTRIK M20	NYLOC MUTTER M20	NYLOC NUT M20
1241-1502	SPÆNDESKIVE 8,5-30-3	SCHEIBE 8,5-30-3	WASHER 8,5-30-3
1241-2308	SPÆNDESKIVE 11,5-23-1,5	SCHEIBE 11,5-23-1,5	WASHER 11,5-23-1,5
1241-2404	SPÆNDESKIVE 10-36-2	SCHEIBE 10-36-2	WASHER 10-36-2
1241-3403	SPÆNDESKIVE 13-25-2,5	SCHEIBE 13-25-2,5	WASHER 13-25-2,5
1241-3501	SPÆNDESKIVE 14-33-3	SCHEIBE 14-33-3	WASHER 14-33-3
1241-3505	SPÆNDESKIVE 13,0-34-3	SCHEIBE 13,0-34-3	WASHER 13,0-34-3
1241-3702	SPÆNDESKIVE 13-35-5 HÆRDET	SCHEIBE 13-35-5GEHAERTET	WASHER 13-35-5HARDENED
1241-4503	SPÆNDESKIVE 17,5-35-3	SCHEIBE 17,5-35-3	WASHER 17,5-35-3
1241-5301	SPÆNDESKIVE 20,2-34-1,5	SCHEIBE 20,2-34-1,5	WASHER 20,2-34-1,5
1241-5502	SPÆNDESKIVE STÅL 21-36-3	SCHEIBE STAHL 21-36-3	WASHER STEEL 21-36-3
1241-6409	SPÆNDESKIVE 25,5-39-2,5	SCHEIBE 25,5-39-2,5	WASHER 25,5-39-2,5
1241-9202	SPÆNDESKIVE 40,1-51-1,5	SCHEIBE 40,1-51-1,5	WASHER 40,1-51-1,5
1251-1201	SPÆNDESTIFT 3,5-30	SPANNSTIFT 3,5-30	SPECIAL PIN 3,5-30
1251-3201	SPÆNDESTIFT 5-30	SPANNSTIFT 5-30	SPECIAL PIN 5-30
1251-4103	SPÆNDESTIFT 6-24	SPANNSTIFT 6-24	SPECIAL PIN 6-24
1251-5301	SPÆNDESTIFT 7-40	SPANNSTIFT 7-40	SPECIAL PIN 7-40
1251-5602	SPÆNDESTIFT 8-70	SPANNSTIFT 8-70	SPECIAL PIN 8-70
1251-6301	SPÆNDESTIFT 10-40	SPANNSTIFT 10-40	SPECIAL PIN 10-40
1251-6302	SPÆNDESTIFT 10-45	SPANNSTIFT 10-45	SPECIAL PIN 10-45
1251-6402	SPÆNDESTIFT 10-55	SPANNSTIFT 10-55	SPECIAL PIN 10-55
1251-7602	SPÆNDESTIFT 13-70	SPANNSTIFT 13-70	SPECIAL PIN 13-70
1251-8301	SPÆNDESTIFT 15-40	SPANNSTIFT 15-40	SPECIAL PIN 15-40
1252-4201	SPLIT 5-30	SPLINT 5-30	COTTER PIN 5-30
1254-4201	SIKRINGSSPLIT 10 MM	FEDERSPLINT 10 MM	SECURING PIN 10 MM
1255-4102	LÅSERING 47 MM INDVENDIG	SICHERUNGSRING 47 MM INNEN	SNAP RING 47 MM INNER
1311-8701	OMLØBER	UEBERWURFMUTTER	SCREWED CAP
1311-8711	SKÆRERING	KEILRING	UNION SLEEVES
1335-5514	LEJE	LAGER	BEARING
1393-0121	MØTRIKHÆTTE	HUTMUTTER	CAP NUT
1434-0101	TALLERKENFJEDER 28-10,2-1	TELLERFEDER 28-10,2-1	DISC SPRING 28-10,2-1

VARENUMMER	FIGUR	POS.	VARENUMMER	FIGUR	POS.	VARENUMMER	FIGUR	POS.	VARENUMMER	FIGUR	POS.
1165-0189	5.	33.	2081-319X	5.	11.	2279-221X	80.	7.			
1165-0189	80.	9.	2081-332X	1.	41.	2279-223X	5.	32.			
1165-0190	61.	1.	2081-376X	62.	4.	2279-223X	80.	8.			
1214-5426	1.	22.	2081-376X	63.	5.	2506-161X	2.	35.			
1219-0220	5.	2.	2081-397X	1.	34.	3081-367X	3.	6.			
1219-0220	80.	2.	2081-398X	1.	45.	3081-377X	2.	15.			
1220-4321	4.	20.	2081-399X	1.	44.	3081-395X	1.	20.			
1254-3102	1.	28.	2081-422X	3.	2.	3081-411X	1.	23.			
1255-3202	30.	18.	2082-020X	2.	14.	3081-415X	1.	21.			
1255-4102	5.	34.	2082-040X	1.	6.	3081-418X	3.	3.			
1255-4102	80.	10.	2082-045X	1.	17.	3081-420X	3.	4.			
1255-4201	2.	11.	2082-069B	1.	40.	3081-500X	61.	3.			
1255-4201	4.	6.	2082-085X	2.	12.	3081-601X	62.	12.			
1255-7102	4.	7.	2082-091X	2.	5.	3081-601X	63.	9.			
1255-7102	30.	14.	2082-108X	5.	6.	3082-002C	1.	7.			
1311-2601	2.	40.	2082-109X	5.	7.	3082-012A	1.	32.			
1311-8401	2.	33.	2082-110X	5.	5.	3082-013X	2.	10.			
1311-8406	2.	48.	2082-112X	5.	4.	3082-019X	2.	16.			
1311-8535	2.	46.	2082-130X	2.	4.	3082-046A	1.	13.			
1315-9116	30.	19.	2082-133X	1.	5.	3082-312X	62.	5.			
1315-9118	30.	6.	2082-144X	2.	17.	3082-312X	63.	10.			
1315-9140	30.	3.	2082-144X	2.	51.	3082-313X	3.	7.			
1315-9264	30.	5.	2082-158X	5.	13.	3082-329X	1.	9.			
1315-9265	30.	8.	2082-159X	5.	14.	3082-348X	5.	17.			
1315-9266	30.	9.	2082-238X	2.	20.	3082-381X	1.	12.			
1315-9267	30.	12.	2082-248X	2.	1.	3082-383X	61.	7.			
1315-9268	30.	11.	2082-331X	2.	2.	3082-384X	61.	2.			
1315-9269	30.	7.	2082-332X	2.	6.	3082-385X	61.	4.			
1315-9270	30.	10.	2082-333X	1.	10.	3082-392X	5.	21.			
1315-9271	30.	16.	2082-335X	2.	42.	3082-410X	5.	3.			
1315-9272	30.	15.	2082-346X	5.	12.	3082-410X	80.	3.			
1315-9273	30.	17.	2082-354X	5.	23.	3082-414X	1.	1.			
1315-9274	30.	4.	2082-389X	5.	16.	3082-427X	5.	8.			
1315-9342	30.	1.	2082-411X	2.	50.	3082-431X	80.	4.			
1317-0208	4.	2.	2082-412X	2.	43.	3082-458X	5.	24.			
1317-0302	2.	38.	2082-417X	1.	4.	3082-471X	5.	35.			
1317-0435	2.	47.	2082-426X	5.	19.	3082-472X	5.	18.			
1317-0442	2.	31.	2082-430X	1.	15.	3082-509X	30.	0.			
1317-0714	4.	10.	2082-433X	5.	1.	3085-249X	4.	31.			
1317-0714	5.	20.	2082-438X	1.	58.	3085-264X	4.	32.			
1317-0715	2.	39.	2082-439X	1.	59.	3085-268X	60.	8.			
1317-9139	2.	28.	2082-440X	2.	49.	3223-192A	1.	24.			
1317-9142	2.	24.	2082-448X	5.	26.	3224-089X	1.	27.			
1317-9262	1.	52.	2082-453X	5.	9.	3225-087X	1.	37.			
1317-9269	2.	21.	2082-464X	1.	8.	3225-395X	62.	2.			
1317-9275	2.	22.	2082-465X	1.	51.	3228-608X	62.	7.			
1317-9276	2.	30.	2083-706X	60.	7.	3228-674X	63.	6.			
1317-9277	2.	26.	2085-186X	4.	5.	3228-753X	62.	11.			
1331-2303	5.	22.	2085-189X	4.	15.	3229-517A	60.	1.			
1331-2303	80.	5.	2085-210X	4.	24.	3229-520X	60.	2.			
1331-3304	2.	9.	2085-214X	4.	1.	3325-378X	60.	3.			
1331-4102	30.	13.	2085-618X	4.	16.	3325-467X	63.	3.			
1331-9909	30.	2.	2085-619X	4.	29.	3889-193X	1.	99.			
1338-0105	2.	13.	2085-621X	4.	23.	4080-8025	80.	1.			
1338-0109	2.	7.	2085-624X	4.	11.						
1343-0405	61.	8.	2085-625X	4.	12.						
1343-0405	62.	13.	2085-626X	4.	13.						
1350-0030	64.	0.	2085-627X	4.	14.						
1350-0054	65.	0.	2085-628X	4.	17.						
1350-2042	64.	2.	2085-629X	4.	18.						
1350-2102	65.	2.	2085-641X	4.	22.						
1350-2103	65.	97.	2085-642X	4.	21.						
1350-2981	64.	1.	2085-645X	4.	4.						
1350-3043	64.	40.	2085-646X	4.	19.						
1350-4029	64.	97.	2085-671X	4.	9.						
1362-1016	2.	3.	2085-681X	4.	3.						
1380-0013	62.	8.	2085-692X	4.	8.						
1380-0013	63.	8.	2086-851X	2.	41.						
1380-0028	60.	5.	2114-175X	5.	36.						
1380-0029	60.	6.	2184-229X	1.	43.						
1380-0031	61.	5.	2221-109X	1.	14.						
1380-0032	61.	6.	2223-220X	1.	36.						
1380-2107	4.	0.	2223-268X	1.	42.						
1392-0110	1.	3.	2225-092X	1.	38.						
1393-0109	1.	33.	2225-394X	60.	4.						
1393-0138	2.	37.	2225-394X	62.	1.						
1399-0121	2.	44.	2225-394X	63.	2.						
1399-0124	2.	45.	2225-397X	60.	9.						
1399-0154	1.	19.	2225-397X	63.	1.						
1431-3298	1.	16.	2228-465X	1.	47.						
1431-3298	1.	57.	2228-560X	5.	10.						
1433-0292	1.	31.	2228-592X	62.	6.						
1433-0298	1.	30.	2228-592X	63.	4.						
1433-0312	3.	8.	2228-637X	60.	10.						
1433-0319	60.	12.	2228-637X	62.	9.						
1435-0007	1.	25.	2228-637X	63.	7.						
1435-0021	1.	2.	2228-652X	62.	10.						
1601-0001	64.	12.	2228-981X	62.	3.						
1601-0002	64.	13.	2228-988X	60.	11.						
2010-394X	2.	32.	2279-023X	5.	30.						
2081-059X	2.	36.	2279-023X	80.	6.						
2081-294X	5.	29.	2279-153X	1.	39.						
2081-308X	5.	28.	2279-221X	5.	31.						

Fig. 1

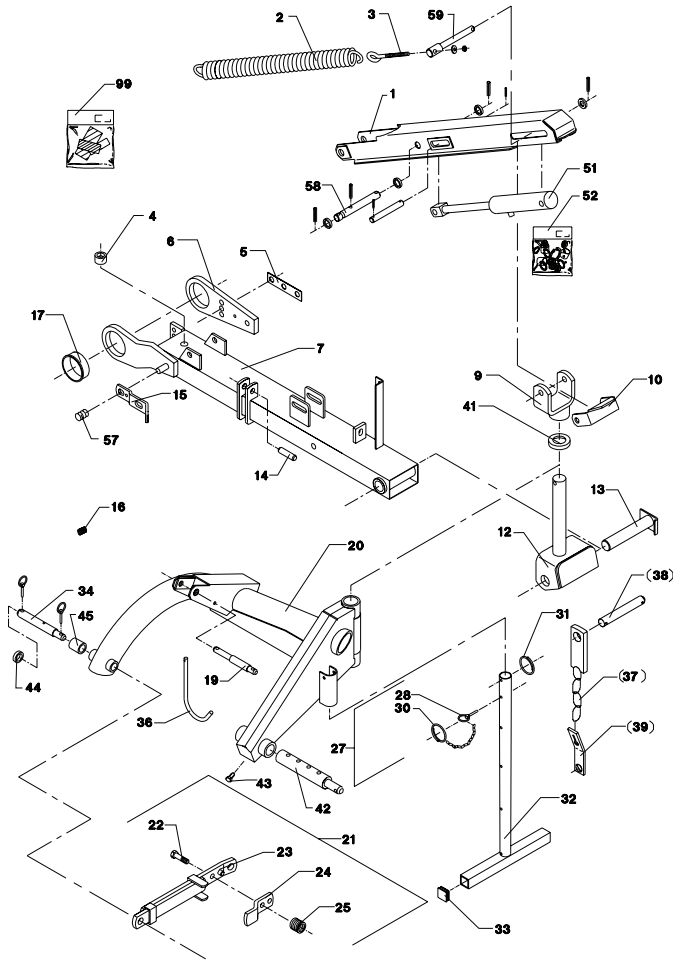

Fig. 2

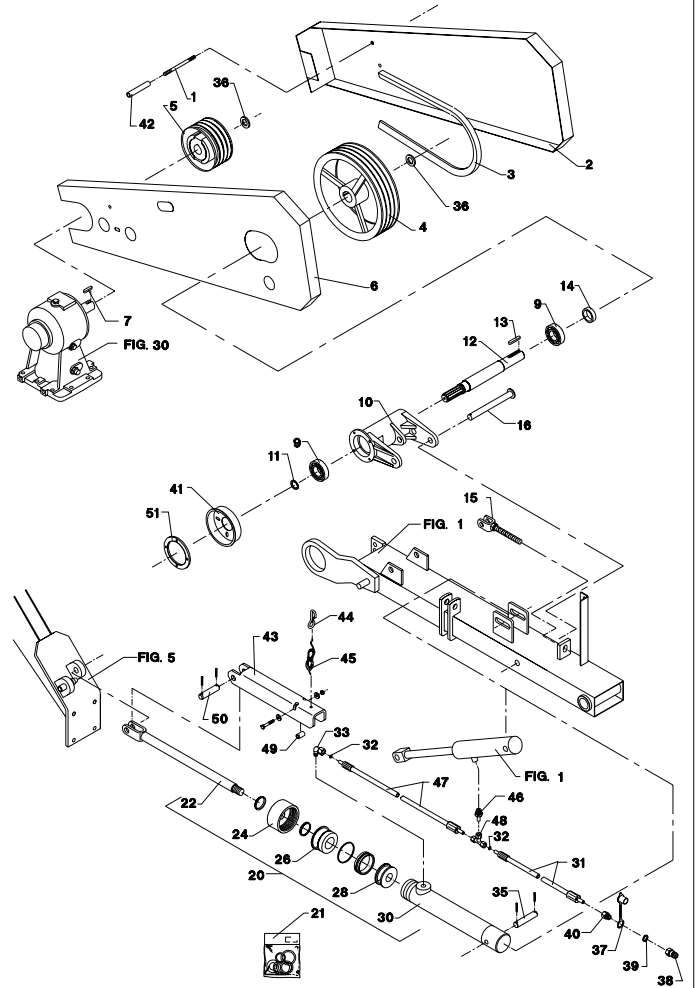

Fig. 3

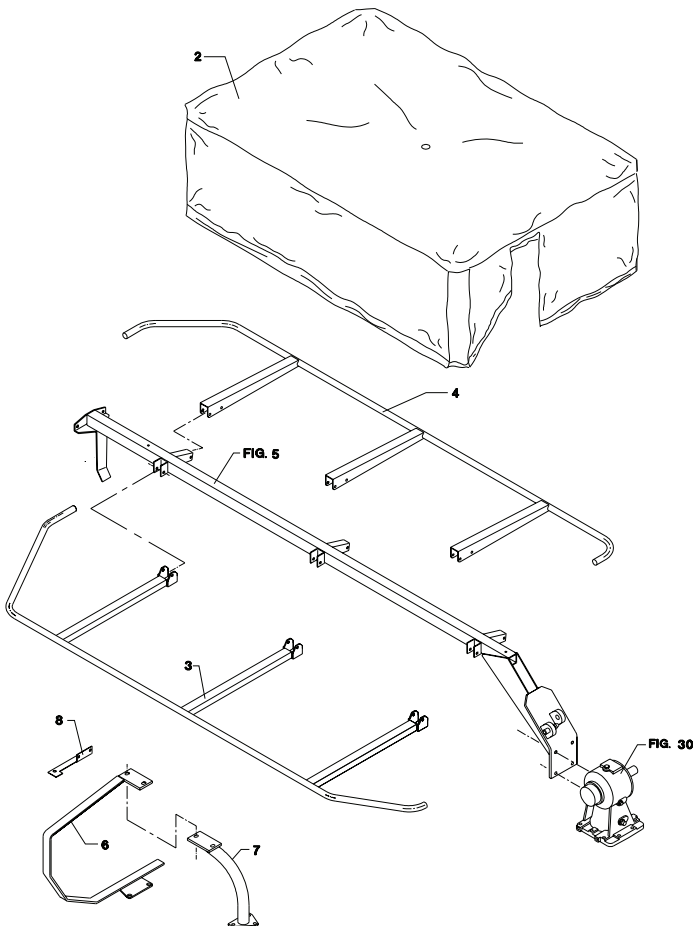

Fig. 4

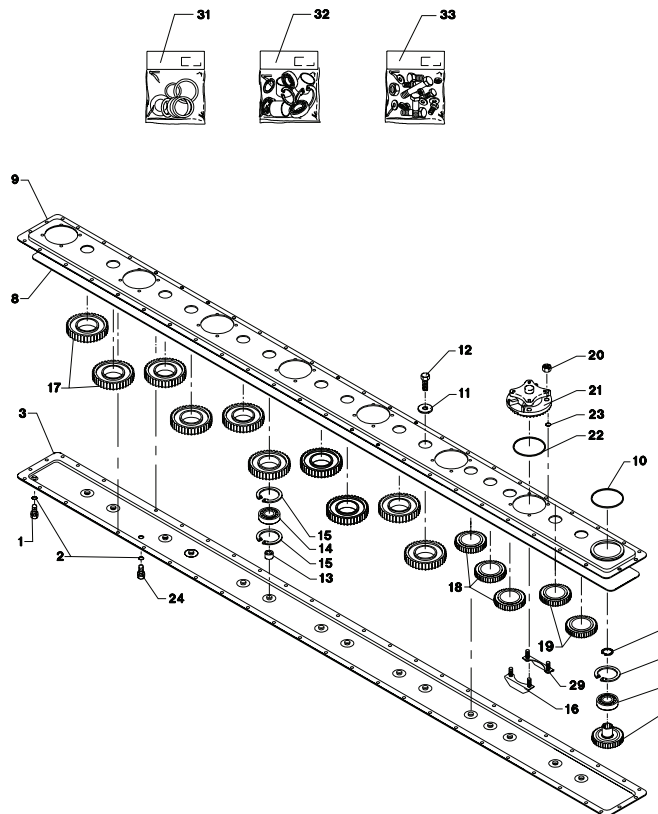

Fig. 5

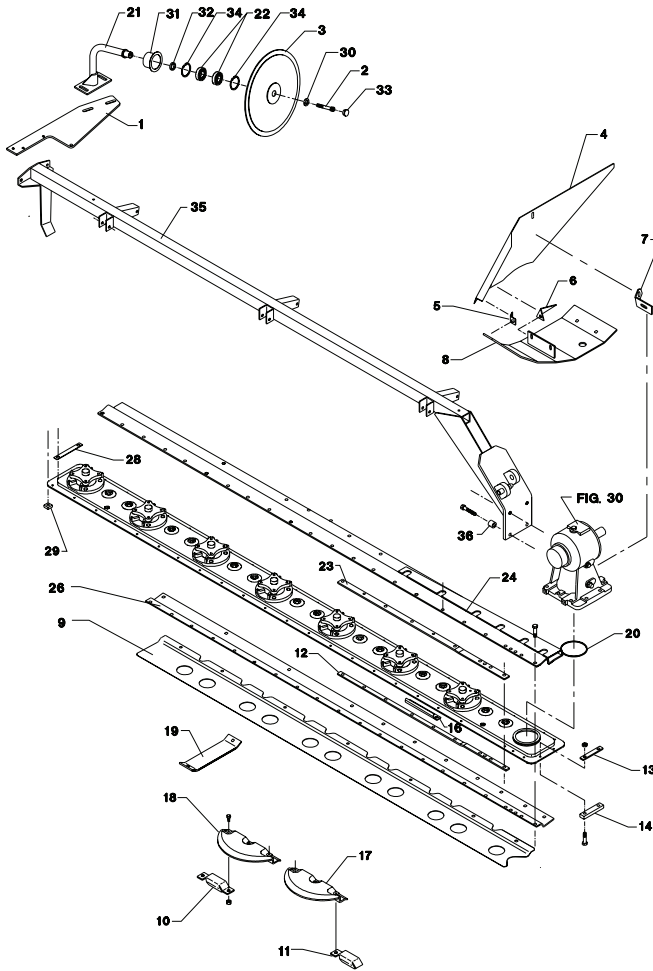

Fig. 30

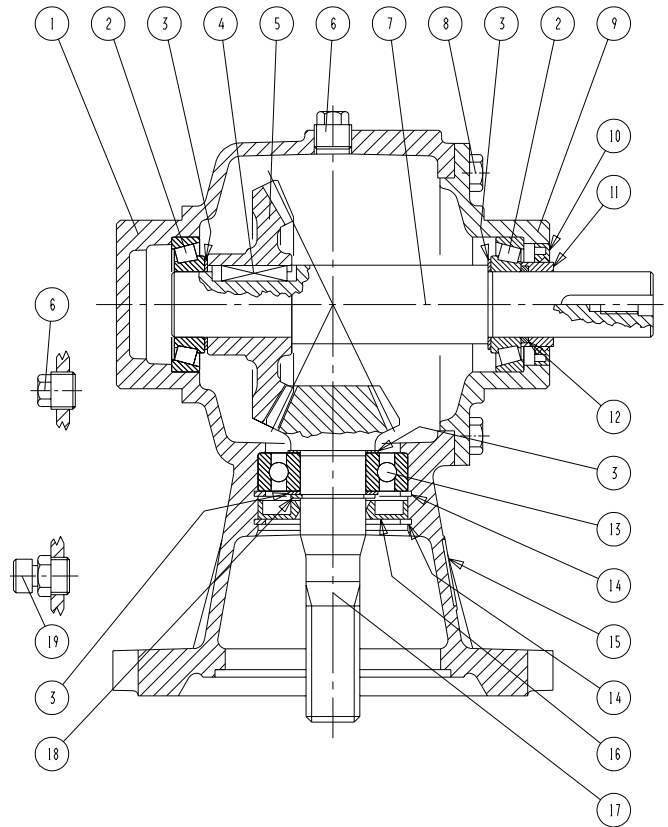

Fig. 60

TILBEHØR - ZUBEHÖR - ACCESSORIES

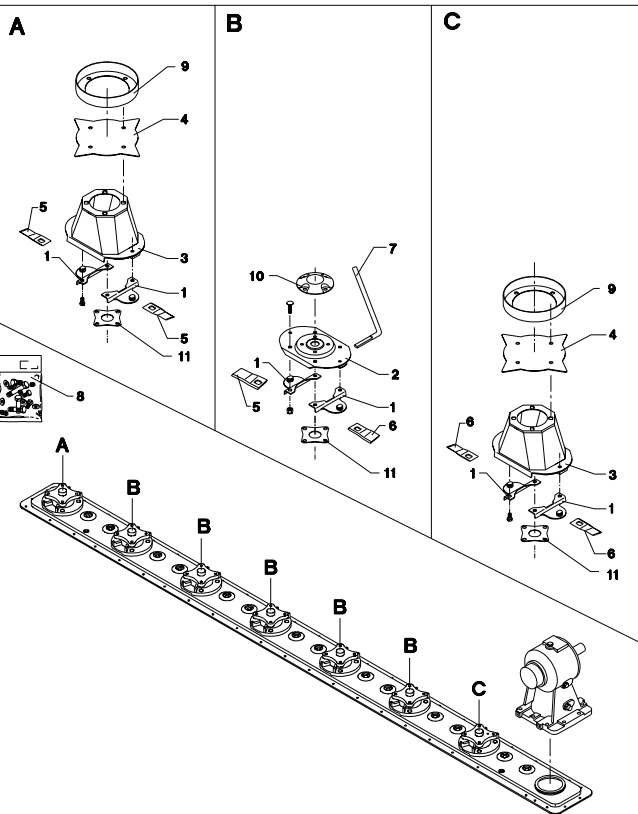
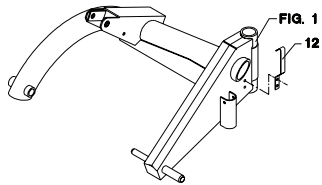

Fig. 61

TILBEHØR - ZUBEHÖR - ACCESSORIES

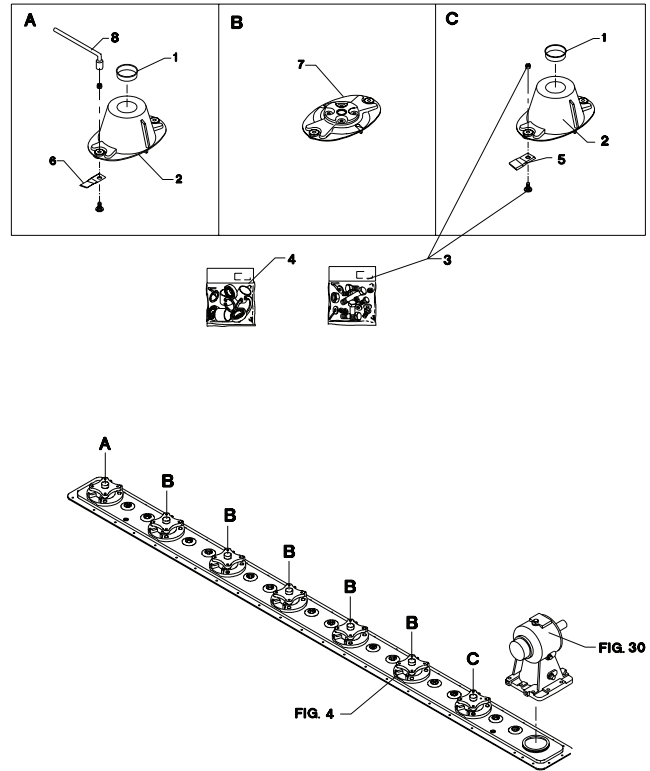

Fig. 62

TILBEHØR - ZUBEHÖR - ACCESSORIES

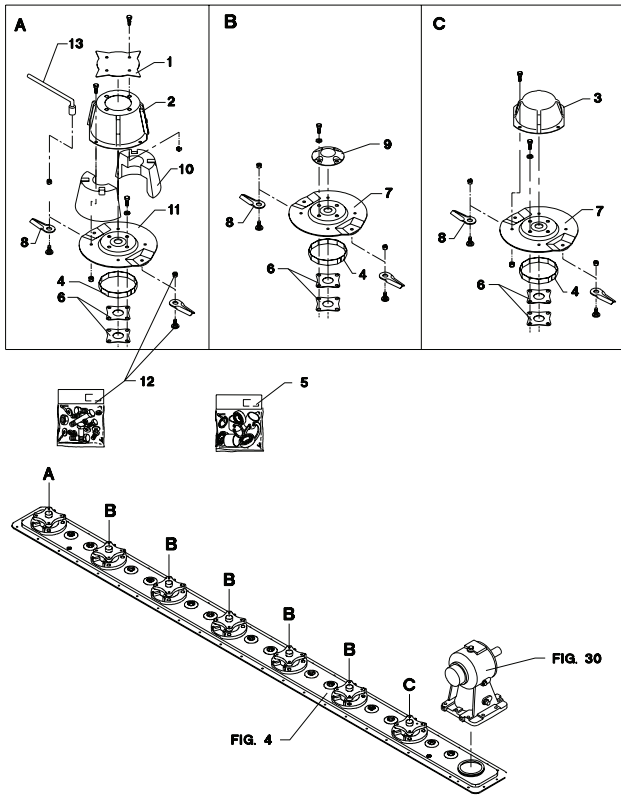

Fig. 63

TILBEHØR - ZUBEHÖR - ACCESSORIES

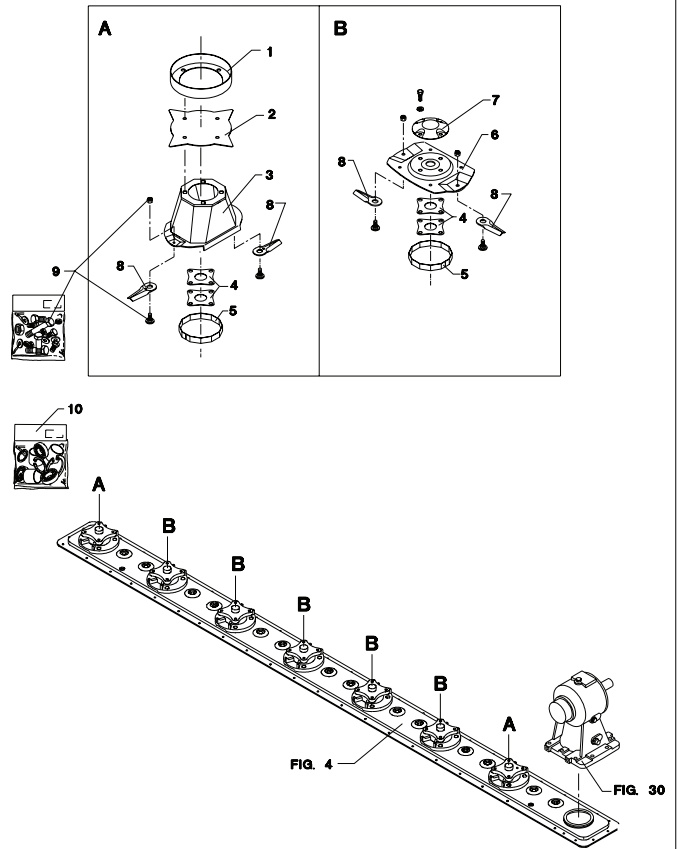

Fig. 64

TILBEHØR - ZUBEHÖR - ACCESSORIES

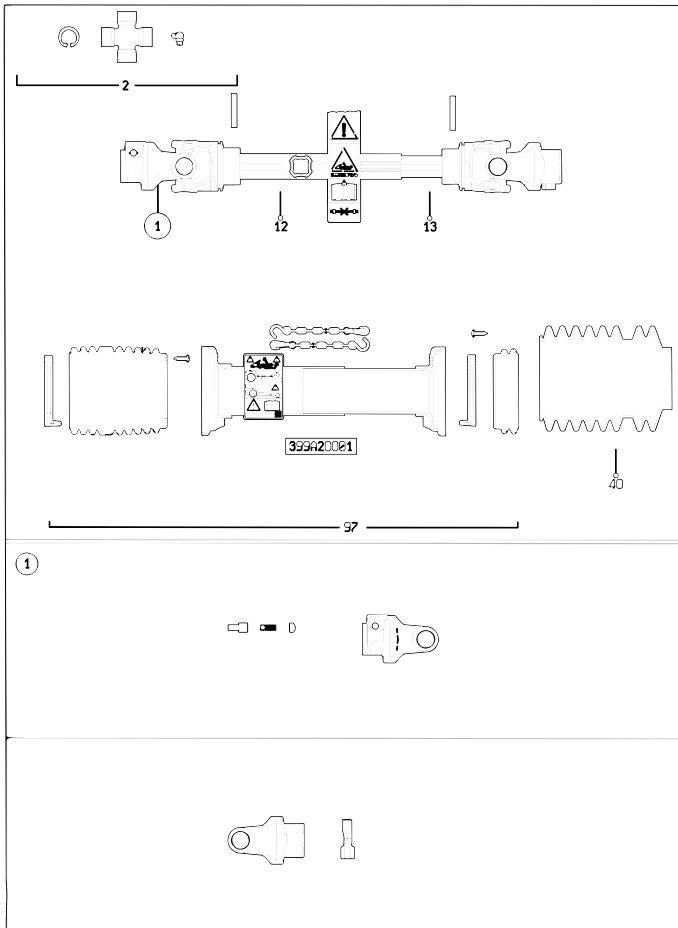

Fig. 65

TILBEHØR - ZUBEHÖR - ACCESSORIES

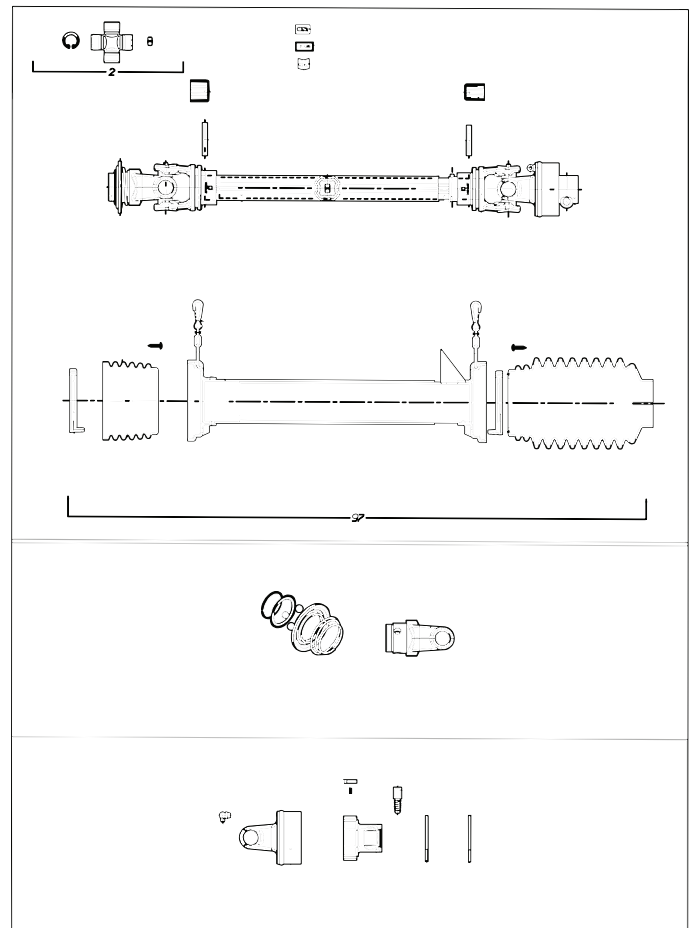

Fig. 80

TILBEHØR - ZUBEHÖR - ACCESSORIES

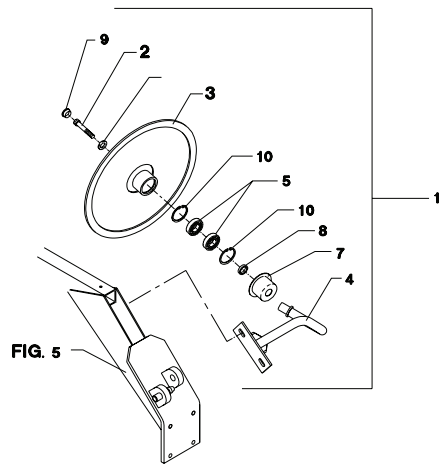
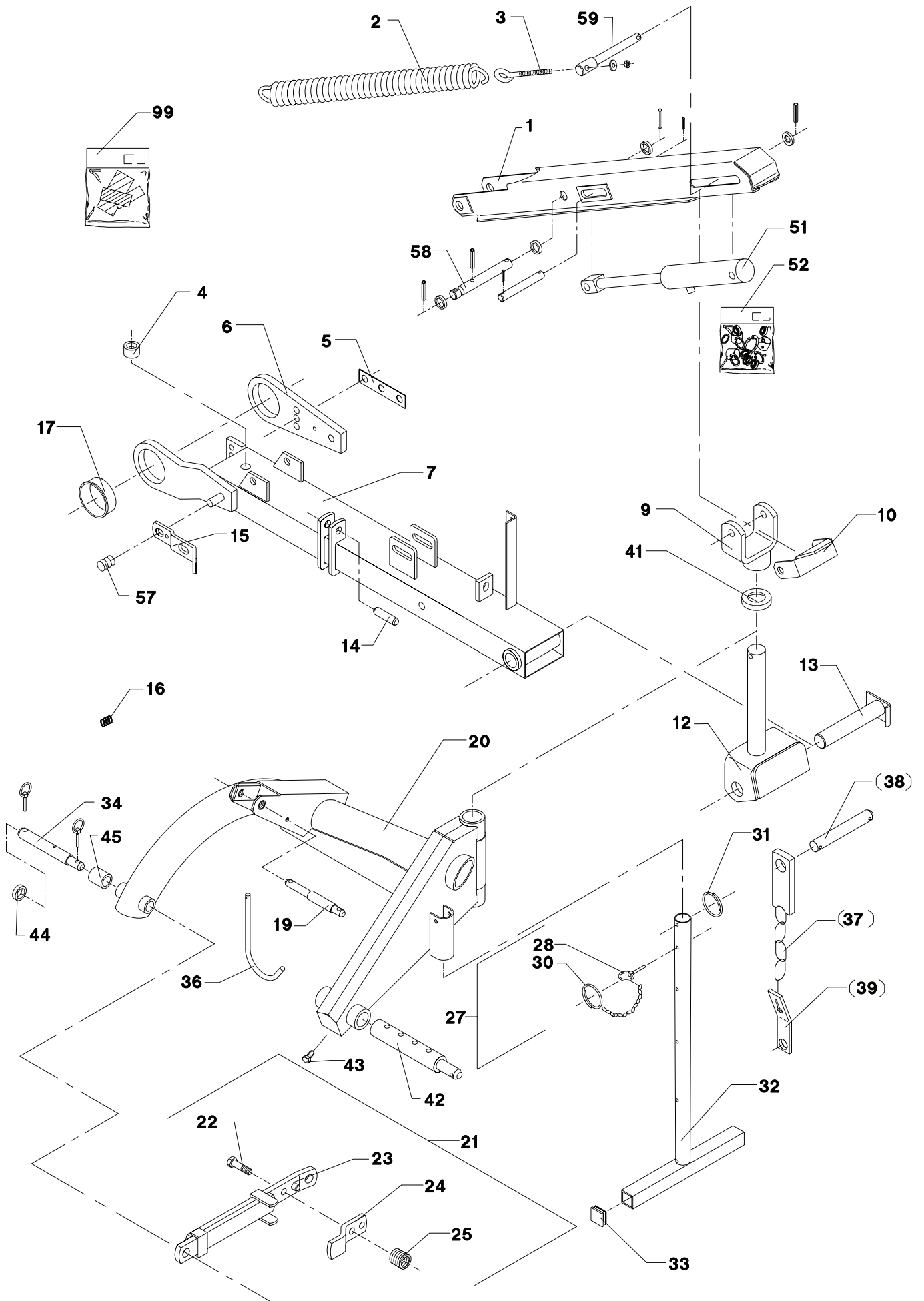
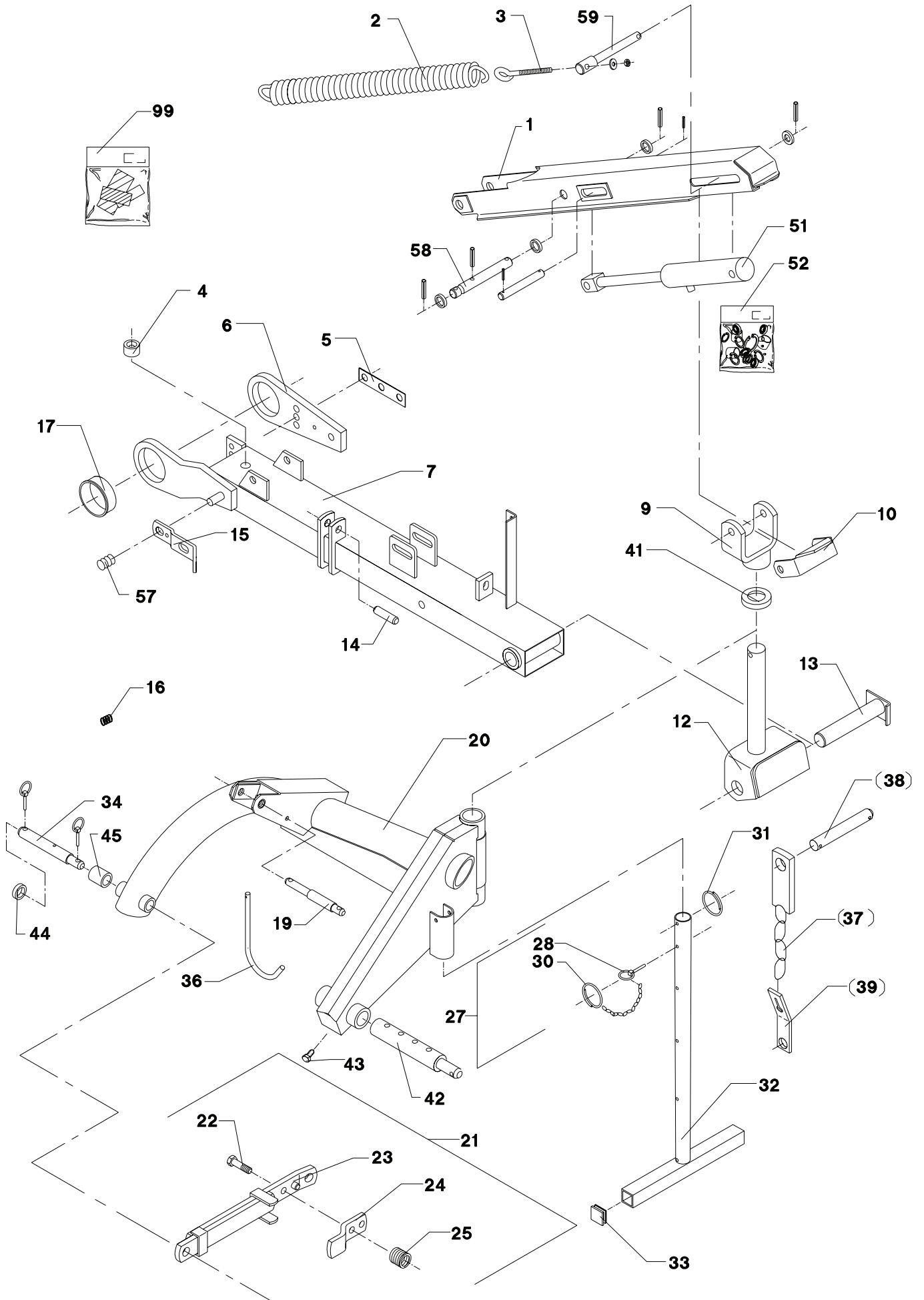

Fig. 1



POS.	VARENUMMER	ANTAL	BENÆVNELSE	BEZEICHNUNG	DESIGNATION		
1.	3082-414X	1	AFLASTER ENTLASTUNG		UNLOADING DEVICE	1213-4222 1220-4321 1241-3403	1 1 1
2.	1435-0021	1	TRÆKFJEDER ZUGFEDER		TENSION SPRING		
3.	1392-0110	1	ØJEBOLT M12-123 GALV AUGBOLZEN M12-123 GALV		EYE BOLT M12-123 GALV	1220-4321	1
4.	2082-417X	1	STOP STOPP		STOP	1219-0237	1
5.	2082-133X	1	LÅSEBLIK SCHLIESSBLECH		NAB	1213-6423	2
6.	2082-040X	1	LEJEPLADE LAGERPLATTE		BEARING PLATE	1251-8301	2
7.	3082-002C	1	UDLIGGERBOM AUSLEGER		BOOM		
8.	2082-464X	2	BØSNING BUCHSE		BUSH		
9.	3082-329X	1	GAFFEL GABEL		FORK	1251-5602 1251-7602	1 1
10.	2082-333X	1	PARKERINGSLÅS PARKIERUNGSSCHLOSS		PARKING LOCK		
12.	3082-381X	1	OPHÆNGNINGSGAFFEL AUFHÄNGUNGSGABEL		SUSPENSION FORK		
13.	3082-046A	1	TAP ZAPFEN		DOWEL	1241-9202 1251-6402	1 1
14.	2221-109X	1	TAP ZAPFEN		DOWEL	1251-3201	2
15.	2082-430X	1	TRANSPORTLÅS TRANSPORTSCHLOSS		TRANSPORT LOCK	1251-4103	1
16.	1431-3298	1	TRYKFJEDER DRUCKFEDER		COMPRESSION SPRING	1241-5301 1251-3201	2 1
17.	2082-045X	2	BØSNING BUECHSE		BUSH		
19.	1399-0154	1	TOPBOLT STECKBOLZEN		TOP BOLT		
20.	3081-395X	1	TOPRAMME ZUGRAHMEN		TOP FRAME	1213-3222 1220-3920 1241-2404 1335-5514	1 1 1 2
21.	3081-415X	1	UDLØSER AUSLÖESER		RELEASE		
22.	1214-5426	1	STÅLSKRUE M16-140 STAHLSECHSKANTSCHRAUBE M16-140		STEEL SCREW M16-140	1220-5321 1241-4503	1 1
23.	3081-411X	1	UDLØSER AUSLÖESER		RELEASE		
24.	3223-192A	1	VIPPE HEBEVORRICHTUNG		TIPPING DEVISE		
25.	1435-0007	1	TRYKFJEDER DRUCKFEDER		COMPRESSION SPRING		
27.	3224-089X	1	KÆDE MED SPLIT KETTE MIT SPLINTE		CHAIN WITH PIN		
28.	1254-3102	1	RØRSPLIT 8-55 FEDERSPLINT 8-55		SPRING PIN 8-55		
30.	1433-0298	1	LÅSEFJEDER SPERRFEDER		LOCKING SPRING		
31.	1433-0292	1	LÅSEFJEDER SPERRFEDER		LOCKING SPRING		
32.	3082-012A	1	STØTTEFOD STUETZE		SUPPORT		
33.	1393-0109	2	PLAST-DUPSKO PLASTIKSPITZE		PLASTIC TIP		

Fig. 1



POS.	VARENUMMER	ANTAL	BENÆVNELSE	BEZEICHNUNG	DESIGNATION		
34.	2081-397X	1	TAP SCHNÆPPER		DOWEL	1251-5301 1254-4201	1 2
36.	2223-220X	1	BØJLE BUEGEL		HOOP		
37.	3225-087X	T 1	HOLDEKÆDE HALTEKETTE		SUPPORT CHAIN		
38.	2225-092X	T 1	TAP ZAPPEN		DOWEL		
39.	2279-153X	T 1	SPÆNDESTYKKE SPANNSTUECK		TIGHTENING PIECE		
40.	2082-069B	2	BOLT BOLZEN		BOLT	1220-6321	1
41.	2081-332X	1	AFSTANDSRING DISTANZRING		SPACER		
42.	2223-268X	1	TAP ZAPPEN		DOWEL		
43.	2184-229X	1	BOLT BOLZEN		BOLT	1220-4122	1
44.	2081-399X	1	RING RING		RING		
45.	2081-398X	1	BØSNING BUCHSE		BUSH		
47.	2228-465X	1	TAP ZAPPEN		DOWEL	1241-5301 1251-3201	2 2
51.	2082-465X	1	CYLINDER ZYLINDER		CYLINDER		
52.	1317-9262	1	PAKNINGSSÆT DICHTUNGSSATZ		SET OF GASKETS		
57.	1431-3298	1	TRYKFJEDER DRUCKFEDER		COMPRESSION SPRING		
58.	2082-438X	1	TAP ZAPPEN		DOWEL	1241-6409 1251-6302	4 3
59.	2082-439X	1	TAP ZAPPEN		DOWEL	1241-5502 1251-6301	1 1
99.	3889-193X	1	TRANSFERS TIL SB-2802 AUFKLEBER FUER SB-2802		TRANSFERS FOR SB-2802		

Fig. 2

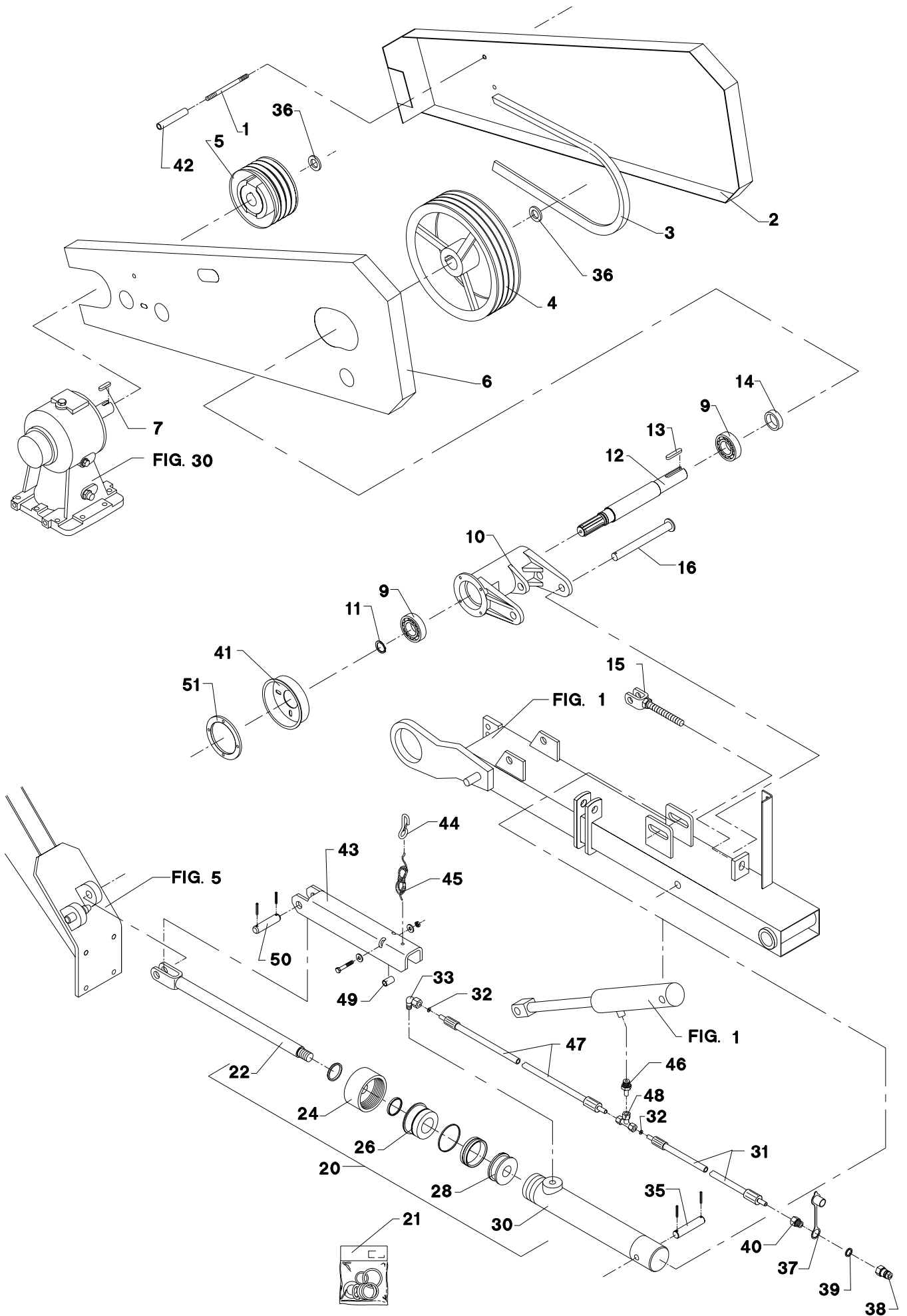

POS.	VARENUMMER	ANTAL	BENÆVNELSE	BEZEICHNUNG	DESIGNATION	HERTIL, DAZU, TO THIS, A CECI	
1.	2082-248X	3	SKÆRMBOLT BOLZEN		BOLT	1220-3122 1220-3321 1241-2308 1393-0121	2 2 2 4
2.	2082-331X	1	SKÆRM SCHUTZ		GUARD		
3.	1362-1016	1	REMSÆT (4 STK.) RIEMENSATZ (4 STCK)		V-BELT SET (4 PCS)		
4.	2082-130X	1	KILEREMSKIVE KEILRIEMENSCHIEBE		PULLEY	1213-3225	1
5.	2082-091X	1	KILREM SKIVE 4-B 150 KEILRIEMENSCHIEBE 4-B 150		PULLEY 4-B 150	1213-3225	1
6.	2082-332X	1	SKÆRM SCHUTZ		GUARD		
7.	1338-0109	1	PASFEDER 10-8-50 FEDERKEIL 10-8-50		FLAT KEY 10-8-50		
9.	1331-3304	2	KUGLELEJE 6208 2RS KUGELLAGER 6208 2RS		BALL BEARING 6208 2RS		
10.	3082-013X	1	LEJEHUS LAGERGEHEUSE		BEARING HOUSING		
11.	1255-4201	2	LÅSERING 40 MM UDVENDIG SICHERUNGSRING 40 MM AUSSEN		SNAP RING 40 MM OUTER		
12.	2082-085X	1	AKSEL WELLE		SHAFT		
13.	1338-0105	1	PASFEDER 12-8-48 FEDERKEIL 12-8-48		FLAT KEY 12-8-48		
14.	2082-020X	1	AFSTANDSRING Distanzring		DISTANCE RING		
15.	3081-377X	1	STRAMMEBOLT Spannbolzen		TIGHTENING BOLT	1214-5224 1220-5321 1252-4201	1 1 1
16.	3082-019X	1	LEJEBOLT LAGERBOLZEN		BEARING BOLT	1241-5301 1241-5502 1251-3201	2 7 1
17.	2082-144X	1	HOLDER HALTER		HOLDER	1213-1120	4
20.	2082-238X	1	CYLINDER ZYLINDER		CYLINDER		
21.	1317-9269	1	PAKNINGSSÆT DICHTUNGSSATZ		SET OF GASKETS		
22.	1317-9275	1	STEMPELSTANG KOLBENSTANGE		PISTON ROD		
24.	1317-9142	1	OMLØBER FUHRUNGSBUCHSE		SCREW CAP		
26.	1317-9277	1	STYREBØSNING FUHRUNGSBUCHSE		GUIDE BUSH		
28.	1317-9139	1	STEMPEL KOLBEN		PISTON		
30.	1317-9276	1	RØR ROHRE		TUBE		
31.	1317-0442	1	HYDRAULIKSLANGE L=2000 HYDRAULIKSCHLAUCH L=2000		HYDRAULIC HOSE L=2000		
32.	2010-394X	2	DYSE DUESE		NOZZLE		
33.	1311-8401	1	VINKELFORSKRUNING WINKELVERSCHRÄUBUNG		ANGLE COUPLING	1311-8701 1311-8711	1 1
35.	2506-161X	1	TAP ZAPFEN		DOWEL	1241-5301 1251-1201	2 2
36.	2081-059X	2	SKIVE SCHEIBE		WASHER		
37.	1393-0138	1	BESKYTTELSESHÆTTE SCHUTZKAPPE		PROTECTION CAP		
38.	1317-0302	1	STIK F/LYNKOBLING ANSCHLUSS F/SCHNELLKUPPLUNG		CONNECTION F/QUICK-COUPLING		

Fig. 2

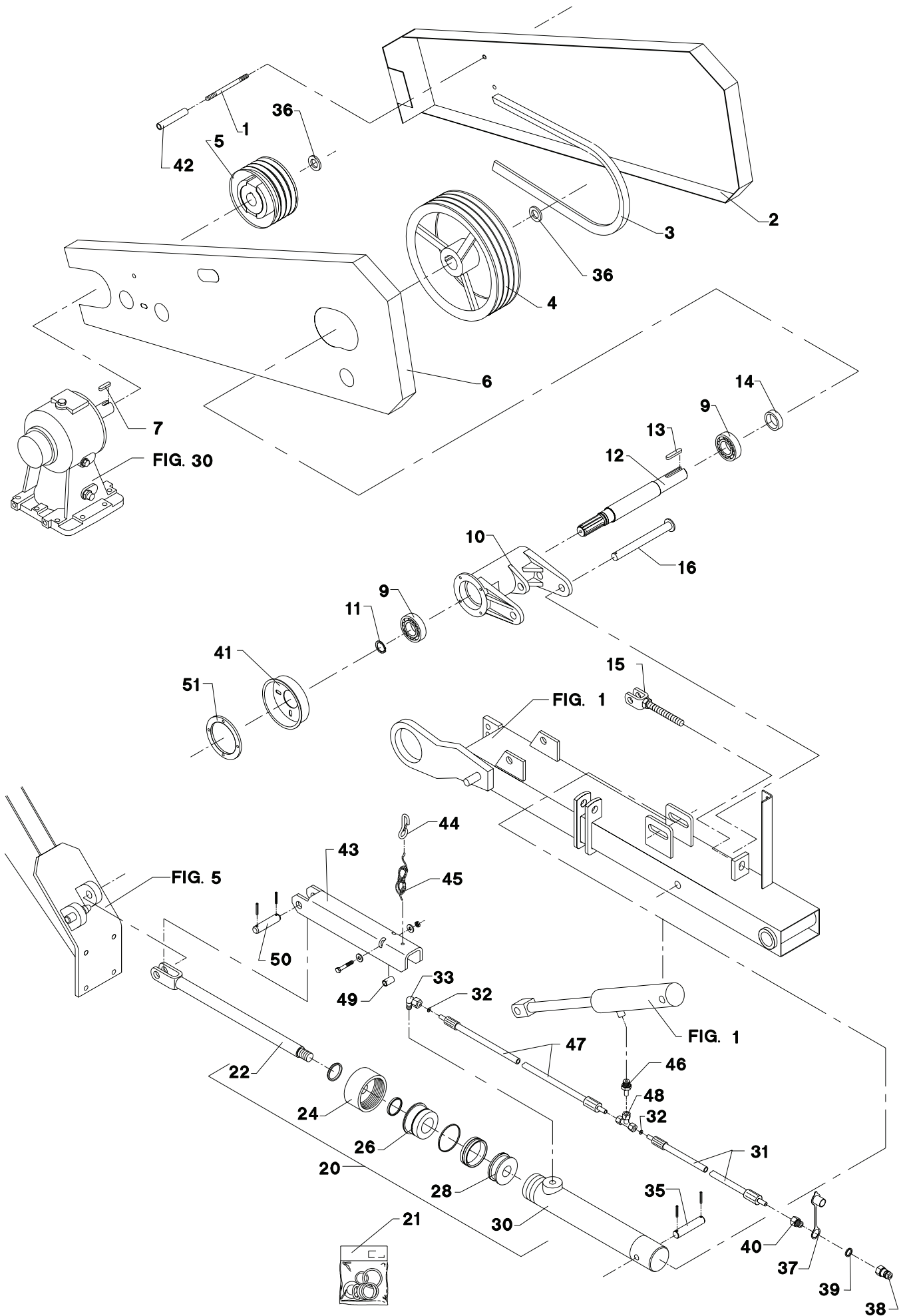

POS.	VARENUMMER	ANTAL	BENÆVNELSE	BEZEICHNUNG	DESIGNATION		
39.	1317-0715	1	O-RING O-RING		O-RING		
40.	1311-2601	1	NIPPELMUFFE NIPPEL		BUSHING		
41.	2086-851X	1	HOLDER HALTER		HOLDER		
42.	2082-335X	3	AFSTANDSRØR ABSTANDROHR		DISTANCE TUBE	1214-3430 1220-3122 1241-2308	2 2 6
43.	2082-412X	1	STOP STOPP		STOP		
44.	1399-0121	1	KARABINHAGE KARABINHAKEN		SNAP HOOK		
45.	1399-0124	4	SNOR 1M SCHNUR 1M		STRING 1M		
46.	1311-8535	1	RØRSTUDS ROHRSTUTZEN		PIPE STUB		
47.	1317-0435	1	HYDRAULIKSLANGE HYDRAULIKSCHLAUCH		HYDRAULIC HOSE		
48.	1311-8406	1	T-STYKKE T-STUECK		T-PIECE		
49.	2082-440X	1	RØR ROHR		TUBE		
50.	2082-411X	1	TAP ZAPFEN		DOWEL	1241-5301 1251-3201	2 2
51.	2082-144X	1	HOLDER HALTER		HOLDER	1213-1126	4

Fig. 3

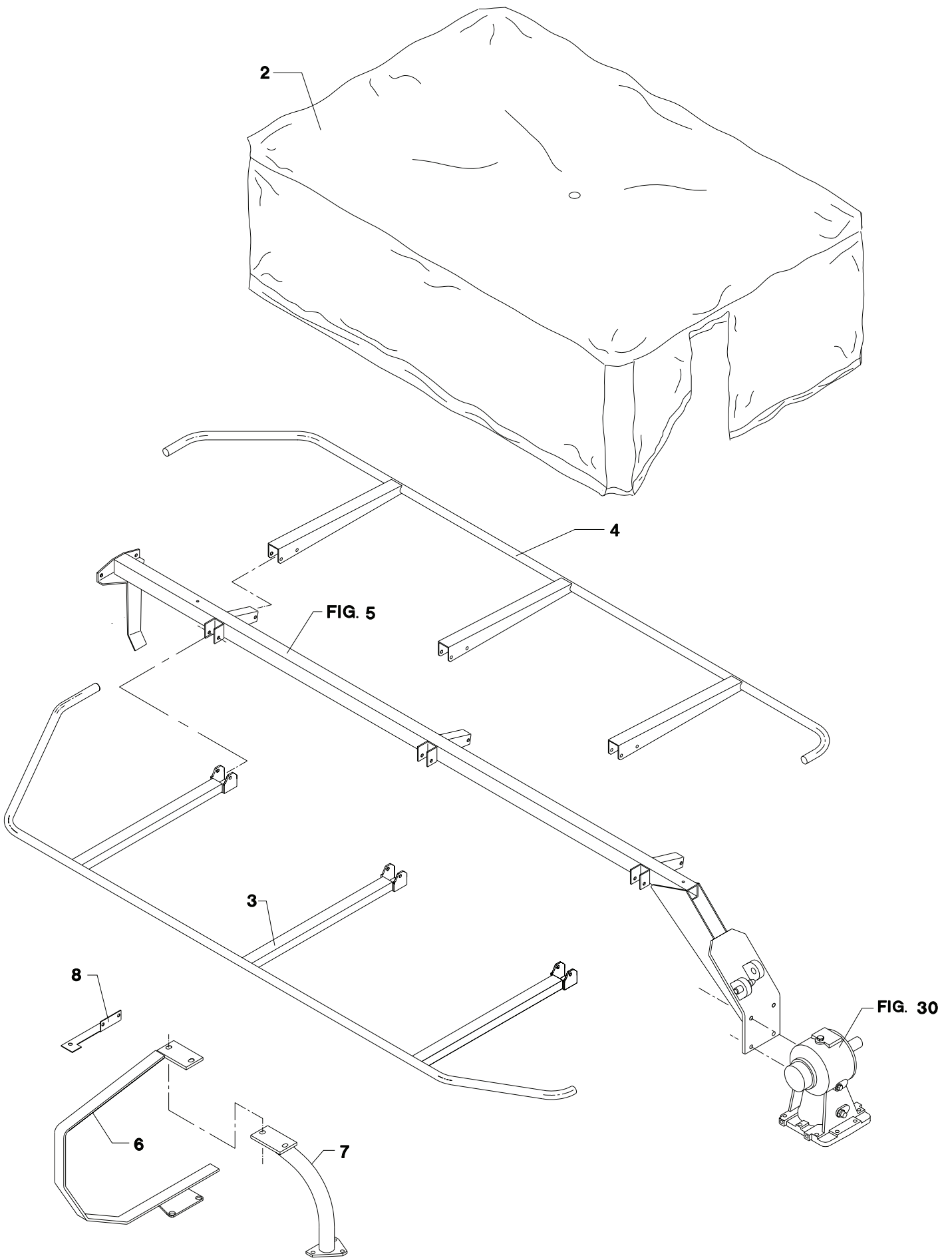

POS.	VARENUMMER	ANTAL	BENÆVNELSE	BEZEICHNUNG	DESIGNATION	HERTIL, DAZU, TO THIS, A CECI	
2.	2081-422X	1	DUG TUCH		CANVAS	1213-2222 1241-1502	2 2
3.	3081-418X	1	BØJLE, FORRESTE BUEGEL, VORDERE		HOOP, FRONT	1214-3322 1220-3321 1434-0101	3 3 12
4.	3081-420X	1	BØJLE, BAGESTE BUEGEL, HINTERE		HOOP, REAR	1214-3226 1220-3321	6 6
6.	3081-367X	1	STRÅSKILLERBØJLE BUEGEL		HOOP	1219-0526 1220-3321	2 2
7.	3082-313X	1	AFSTIVNING ABSTEIFUNG		SUPPORT	1213-4322 1214-4330 1220-4321 1241-3403	3 2 3 4
8.	1433-0312	1	LÅSEFJEDER SCHLOSSFEDER		RETAINING SPRING		

Fig. 4

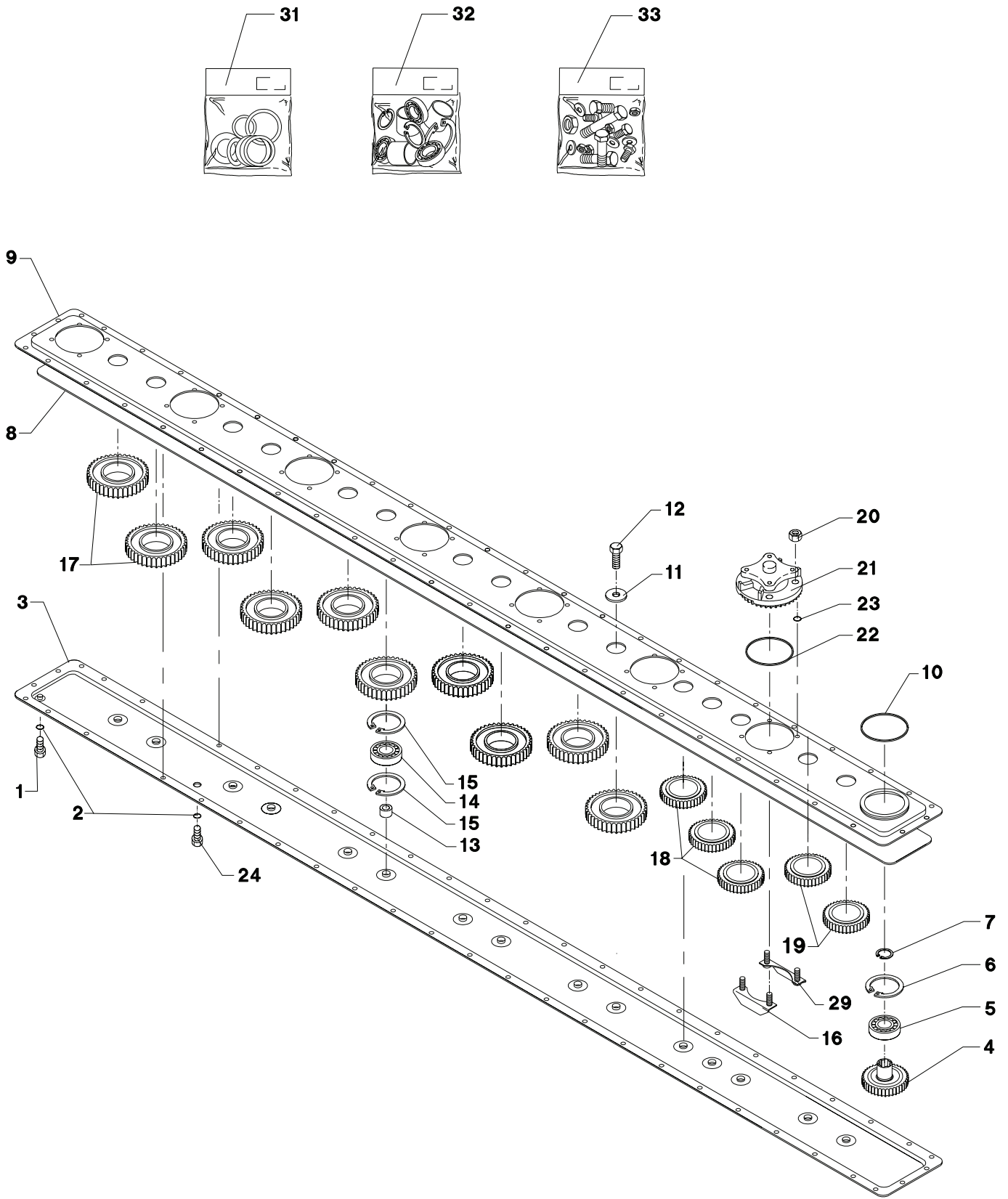

POS.	VARENUMMER	ANTAL	BENÆVNELSE	BEZEICHNUNG	DESIGNATION
.	1380-2107		KNIVBJÆLKE (7 SKIVER) SCHNITTBALKEN (7 SCHEIBEN)		CUTTER BAR (7 DISC.)
1.	2085-214X	1	PROP ROHRVERSCHLUSS		PLUG
2.	1317-0208	2	KOBBERPAKNING 17-22-1,5 KUPFERDICHTUNG 17-22-1,5		COPPER GASKET 17-22-1,5
3.	2085-681X	1	BJÆLKEHALVDEL, UNDERSTE BALKENHÆLFTE, UNTERE		HALF OF BEAM, LOWER
4.	2085-645X	1	GEAR ZAHNRAD		GEAR WHEEL
5.	2085-186X	1	KUGLELEJE 2208 KUGELLAGER 2208		BALL BEARING 2208
6.	1255-4201	1	LÅSERING 40 MM UDVENDIG SICHERUNGSRING 40 MM AUSSEN		SNAP RING 40 MM OUTER
7.	1255-7102	1	LÅSERING 80 MM INDVENDIG SICHERUNGSRING 80 MM INNEN		SNAP RING 80 MM INNER
8.	2085-692X	1	O-RING O-RING		O-RING
9.	2085-671X	1	BJÆLKEHALVDEL, ØVERSTE BALKENHÆLFTE, ØBERE		HALF OF CUTTERBAR, UPPER
10.	1317-0714	1	O-RING 115-8.00 O-RING 115-8.00		O-RING 115-8.00
11.	2085-624X	15	SKIVE SCHEIBE		WASHER
12.	2085-625X	15	SKRUE SCHRAUBE		SCREW
13.	2085-626X	15	BØSNING, NYLON BUCHSE, NYLON		BUSH, NYLON
14.	2085-627X	15	KUGLELEJE KUGELLAGER		BALL BEARING
15.	2085-189X	30	LÅSERING ANI 75NO3 SICHERUNGSRING 75NO3		SNAP RING ANI 75NO3
16.	2085-618X	7	KONSOL KONSOLE		BRACKET
17.	2085-628X	10	MELLEMHJUL Z-38 ZWISCHENRAD Z-38		INTERMEDIATE WHEEL Z-38
18.	2085-629X	3	MELLEMHJUL Z-29 ZWISCHENRAD Z-29		INTERMEDIATE WHEEL Z-29
19.	2085-646X	2	TANDHJUL ZAHNRAD		GEAR
20.	1220-4321	28	NYLOC MØTRIK M12 NYLOC MUTTER M12		NYLOC NUT M12
21.	2085-642X	7	LEJEHUS LAGERGEHÆUSE		BEARING HOUSING
22.	2085-641X	7	O-RING O-RING		O-RING
23.	2085-621X	28	O-RING O-RING		O-RING
24.	2085-210X	1	RØRPROP M16-1,5 ROHRVERSCHLUSS M16-1,5		PIPE PLUG M16-1,5
29.	2085-619X	7	KONSOL KONSOLE		BRACKET
31.	3085-249X	1	PAKNINGSSÆT DICHTUNGSSATZ		GASKET SET
32.	3085-264X	1	LEJESÆT LAGERSATZ		BEARING SET

Fig. 5

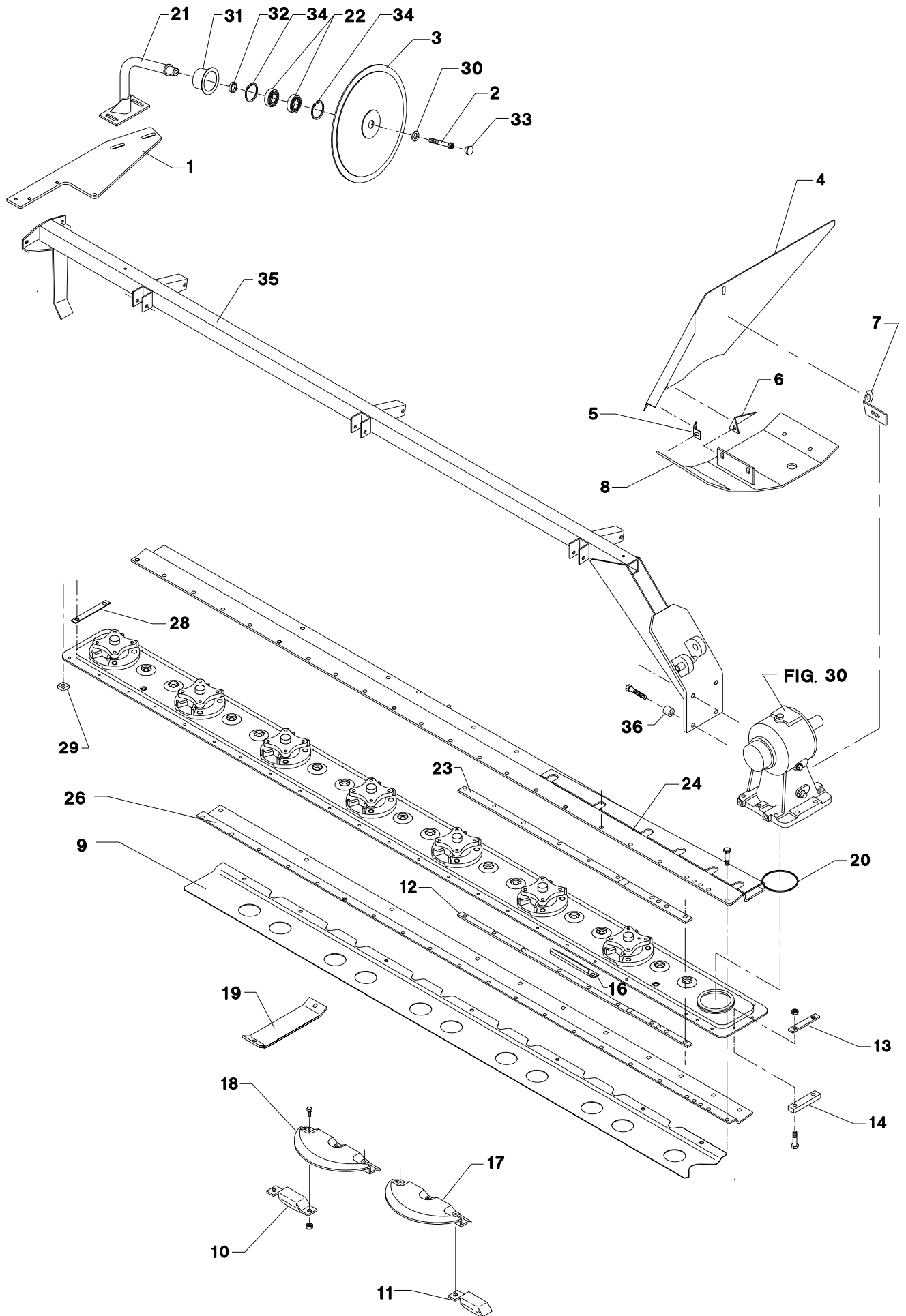

POS.	VARENUMMER	ANTAL	BENÆVNELSE	BEZEICHNUNG	DESIGNATION	HERTIL, DAZU, TO THIS, A CECI	
1.	2082-433X	1	ANKERPLADE ANKERPLATTE		ANCHOR PLATE		
2.	1219-0220	1	UNBRACOSKRUE M12-25 MC INNENSECHSKANTSCHR. M12-25 MC		ALLEN SCREW M12-25 MC	1215-4330 1220-4321 1241-3501	2 2 2
3.	3082-410X	1	SKÅRRULLE SCHWADROLLE		SWATH ROLLER	1165-0189 1255-4102	1 2
4.	2082-112X	1	SKÅRPLADE SCHWADPLATTE		SWATH PLATE	1215-3228 1220-3321 1241-2308	4 4 4
5.	2082-110X	1	BESLAG BESCHLAG		CLAMP	1215-3228 1220-3321	2 2
6.	2082-108X	1	BESLAG BESCHLAG		CLAMP	1215-3228 1220-3321	2 2
7.	2082-109X	1	BESLAG BESCHLAG		CLAMP	1219-0213	1
8.	3082-427X	1	SLÆBESKO GLEITKUFE		GUIDE SHOE		
9.	2082-453X	1	BUNDSKJOLD BODENSCHUTZ		BOTTOM GUARD		
10.	2228-560X	4	MODSKÆR GEGENSCHNEIDE		WEARING BAR		
11.	2081-319X	1	MODSKÆR GEGENSCHNEIDE		WEARING BAR		
12.	2082-346X	1	FORSTÆRKNING VERSTAEKERUNG		REINFORCEMENT	1219-0301 1220-3522	9 9
13.	2082-158X	1	FORSTÆRKNING VERSTAERKERUNG		REINFORCEMENT		
14.	2082-159X	1	FORSTÆRKNING VERSTAERKERUNG		REINFORCEMENT	1214-4327 1220-4323	2 2
16.	2082-389X	1	MODSKÆR GEGENSCHNEIDE		WEARING BAR	1214-3122 1220-3522	2 2
17.	3082-348X	2	STENBESKYTTER STEINSCHUTZ		STONE PROTECTION	1219-0301 1219-0904 1220-3522	2 4 6
18.	3082-472X	5	STENBESKYTTER STEINSCHUTZ		STONE PROTECTION		
19.	2082-426X	7	SLÆBESKO GLEITSHUH		GUIDE SHOE		
20.	1317-0714	1	O-RING 115-8.00 O-RING 115-8.00		O-RING 115-8.00		
21.	3082-392X	1	ARM F/SKÅRRULLE ARM F/SCHWADROLLE		ARM F/SWATH ROLLER	1215-4330 1220-4321 1241-3505	2 2 2
22.	1331-2303	2	KUGLELEJE 6005 2RS KUGELLAGER 6005 2RS		BALL BEARING 6005 2RS		
23.	2082-354X	1	FORSTÆRKNING VERSTAEKERUNG		REINFORCEMENT	1215-3320 1220-3522	6 6
24.	3082-458X	1	FORSTÆRKNING VERSTAERKERUNG		REINFORCEMENT	1215-3320 1220-3522	6 6
26.	2082-448X	1	FORSTÆRKNING RAINFORCEMENT		VERSTAERKERUNG		
28.	2081-308X	1	MELLEMLÆG ZWISCHENLAGE		FILLER		
29.	2081-294X	1	AFSTANDSKLODS Distanzplatte		DISTANCE PLATE		
30.	2279-023X	1	SKIVE SCHEIBE		WASHER		
31.	2279-221X	1	DÆKSEL DECKEL		COVER		
32.	2279-223X	1	AFSTANDSRING Distanzring		DISTANCE RING		
33.	1165-0189	1	AFDÆKNING ABDECKUNG		COVER		

Fig. 5

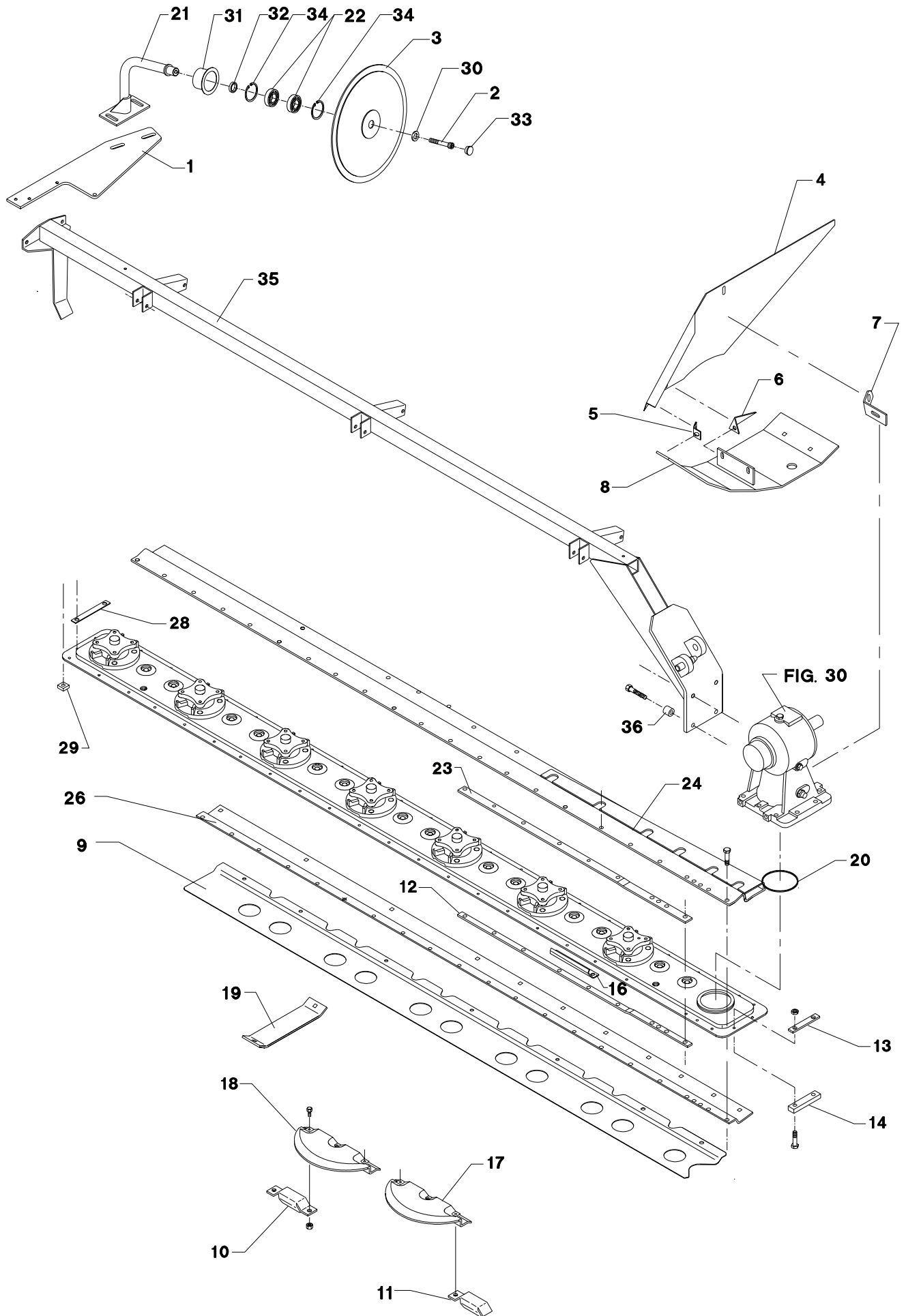

POS.	VARENUMMER	ANTAL	BENÆVNELSE	BEZEICHNUNG	DESIGNATION		
34.	1255-4102	2	LÅSERING 47 MM INDVENDIG SICHERUNGSRING 47 MM INNEN		SNAP RING 47 MM INNER		
35.	3082-471X	1	UDLIGGER AUSLEGER		SPINNAKER		
36.	2114-175X	4	BØSNING BUCHSE		BUSH	1214-4221	4

Fig. 30

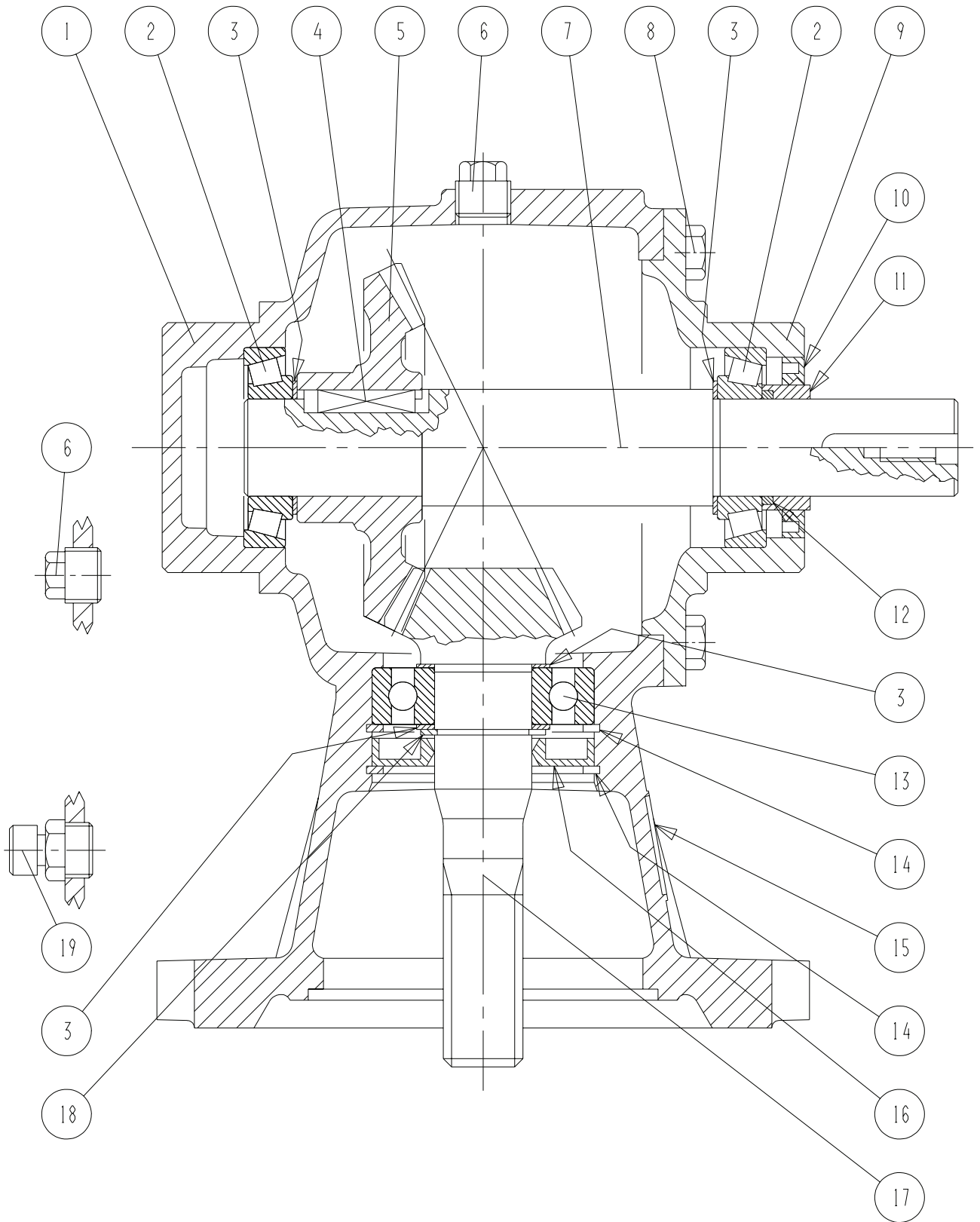

POS.	VARENUMMER	ANTAL	BENÆVNELSE	BEZEICHNUNG	DESIGNATION
.	3082-509X		GEAR GEAR		GEAR
1.	1315-9342	1	HUS GEHAEUSE		HOUSING
2.	1331-9909	2	RULLELEJE ROLLENLAGER		ROLLER BEARING
3.	1315-9140	4	SKIVESÆT DICHTUNGSSATZ		SET OF TIGHTENINGS
4.	1315-9274	1	PASFEDER FEDERKEIL		FLAT KEY
5.	1315-9264	1	TANDHJUL ZAHNRAD		SPROCKET WHEEL
6.	1315-9118	2	PROP ROHRVERSCHLUSS		PLUG
7.	1315-9269	1	AKSEL WELLE		SHAFT
8.	1315-9265	8	BOLT BOLZEN		BOLT
9.	1315-9266	1	DÆKSEL DECKEL		COVER
10.	1315-9270	1	TÆTNINGSRING DICHTUNGSRING		TIGHTENING RING
11.	1315-9268	1	BØSNING BUECHSE		BUSH
12.	1315-9267	1	O-RING 34-59 O-RING 34-59		O-RING 34-59
13.	1331-4102	1	KUGLELEJE 6307 KUGELLAGER 6307		BALL BEARING 6307
14.	1255-7102	2	LÅSERING 80 MM INDVENDIG SICHERUNGSRING 80 MM INNEN		SNAP RING 80 MM INNER
15.	1315-9272	1	PLADE PLATTE		PLATE
16.	1315-9271	1	OLIETÆTNINGSRING OELDICHTUNGSRING		OIL TIGHTENING RING
17.	1315-9273	1	SPIDSHJUL KEGELRAD		BEVEL PINION WHEEL
18.	1255-3202	1	LÅSERING 35 MM UDVENDIG SICHERUNGSRING 35 MM AUSSEN		SNAP RING 35 MM OUTER
19.	1315-9116	1	UDLUFTNINGSPROP ENTLLUFTUNGSSCHRAUBE		AIR ESCAPE PLUG

Fig. 60

TILBEHØR - ZUBEHÖR - ACCESSORIES

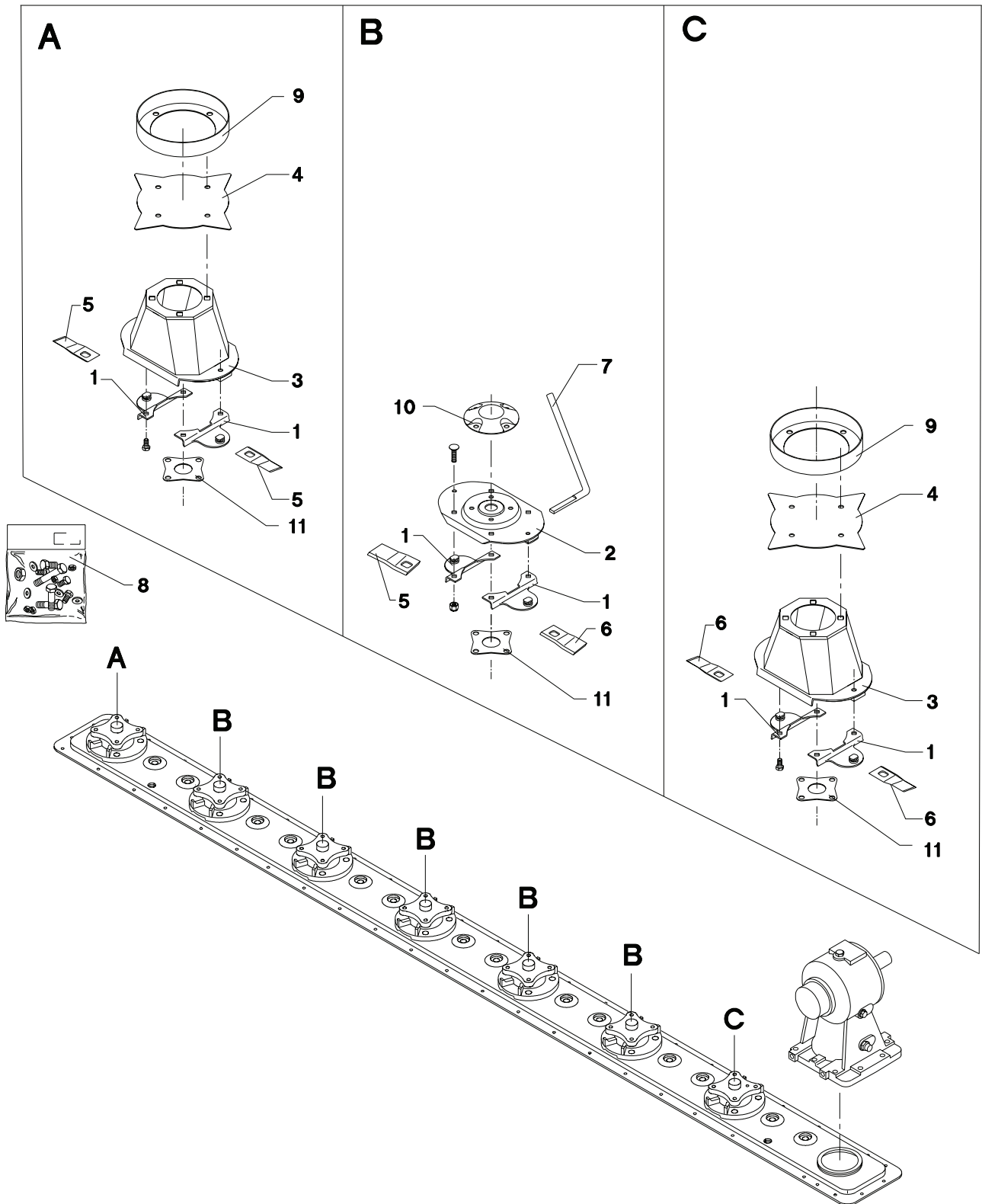
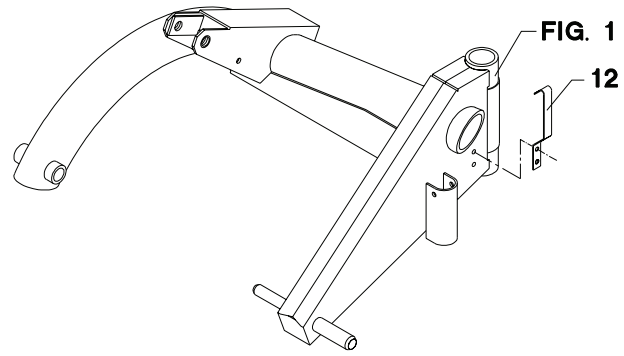

POS.	VARENUMMER	ANTAL	BENÆVNELSE	BEZEICHNUNG	DESIGNATION	HERTIL, DAZU, TO THIS, A CECI
1.	3229-517A	14	KNIVHOLDER MESSERHALTER		KNIFE HOLDER	1215-4220 2 1220-4323 2 1241-3403 2
2.	3229-520X	5	SKIVE TELLERSCHEIBE		DISC	1213-4225 4 1241-3403 4
3.	3325-378X	2	SKIVE TELLERSCHEIBE		DISC	1213-4225 4 1241-3403 4
4.	2225-394X	2	MEDBRINGER MITNEHMER		CARRIER	1213-3222 4 1220-3922 4 1220-4321 4
5.	1380-0028	6	KNIV MESSER		KNIFE	
6.	1380-0029	8	KNIV MESSER		KNIFE	
7.	2083-706X	1	VÆRKTØJ WERKZEUG		TOOL	
8.	3085-268X	1	BOLTESÆT BOLZENSATZ		SET OF BOLTS	
9.	2225-397X	2	TÆTNING DICHTUNG		TIGHTENING	
10.	2228-637X	5	TOP TOPP		TOP	
11.	2228-988X	6	MELLEMLÆG ZWISCHENLAGE		FILLER	
12.	1433-0319	1	LÅSEFJEDER SPERRFEDER		SPRING	

Fig. 61

TILBEHØR - ZUBEHÖR - ACCESSORIES

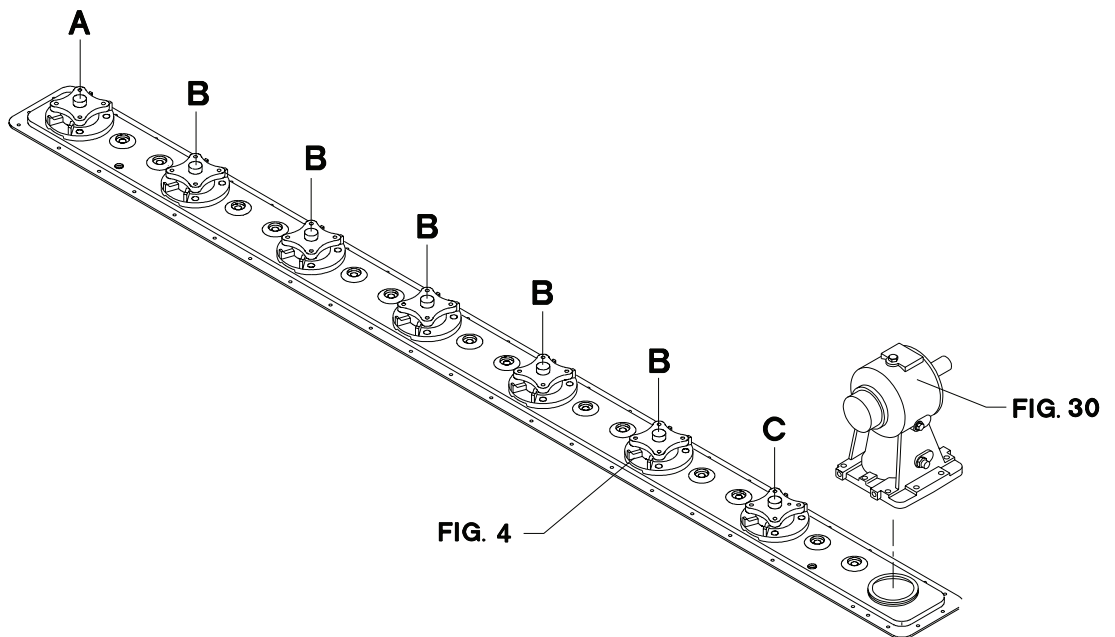
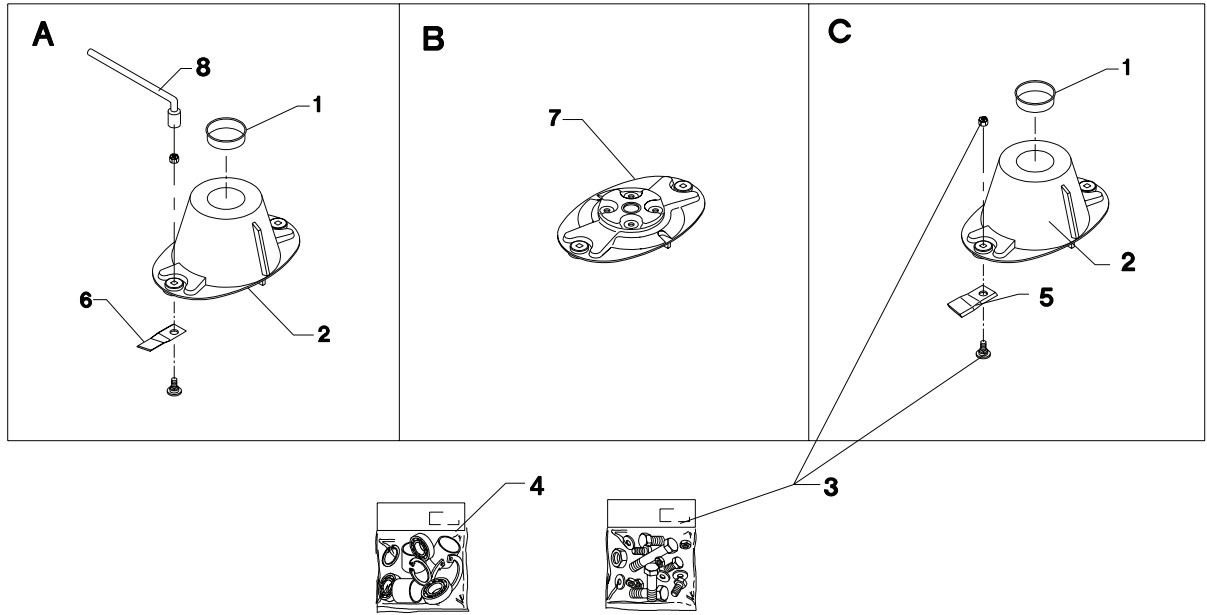

POS.	VARENUMMER	ANTAL	BENÆVNELSE	BEZEICHNUNG	DESIGNATION		
1.	1165-0190	2	AFDÆKNING ABDECKUNG		COVER		
2.	3082-384X	2	SKIVE MED HAT 224-394 TELLERSCHEIBE 224-394		DISC WITH HAT 224-394		
3.	3081-500X	1	25 STK. 1219-0807/1220-4323 25 STCK. 1219-0807/1220-4323		25 PCS. 1219-0807/1220-4323		
4.	3082-385X	1	VÆRKTØJSPAKKE OVALE SKIVER WERKZEUGSPACKET OVALE SCHEIBEN		TOOL KIT OVAL DISCS		
5.	1380-0031	6	KNIV, HØJRE 47-4-109 MAEHKLINGE, RECHTE 47-4-109		BLADE, RIGHT 47-4-109		
6.	1380-0032	8	KNIV, VENSTRE 47-4-109 MAEHKLINGE, LINKE 47-4-109		BLADE, LEFT 47-4-109		
7.	3082-383X	5	SKIVE TELLERSCHEIBE		DISC		
8.	1343-0405	1	VINKELNØGLE WINKELSCHLUESSEL		DIAGONAL WRENCH		

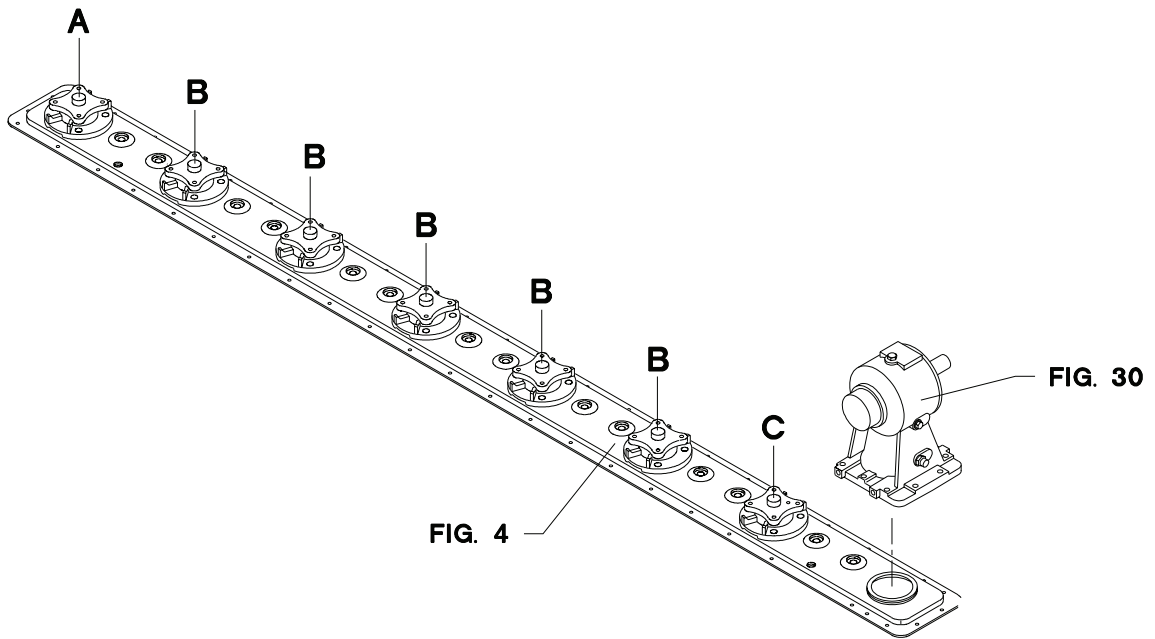
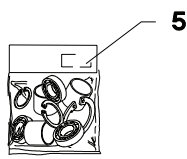
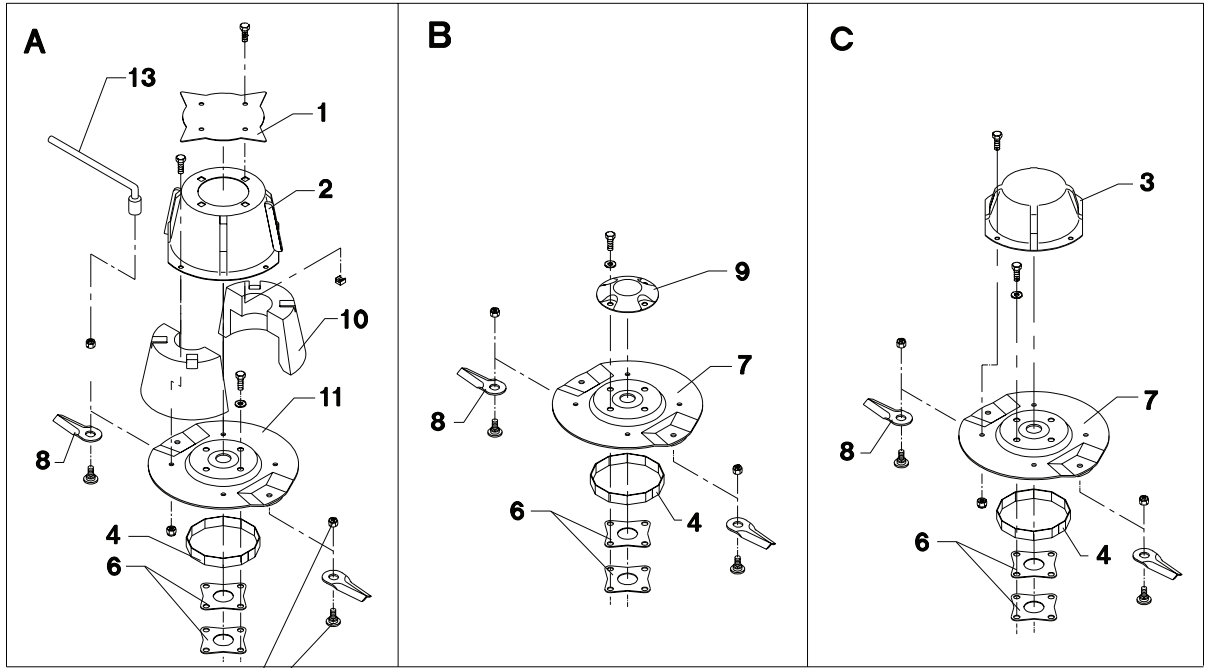

POS.	VARENUMMER	ANTAL	BENØVNELSE	BEZEICHNUNG	DESIGNATION	HERTIL, DAZU, TO THIS, A CECI	
1.	2225-394X	1	MEDBRINGER MITNEHMER		CARRIER	1213-3222	4
2.	3225-395X	2	HAT ZYLINDER		CAP	1220-3922	4
3.	2228-981X	1	MEDBRINGER MITNEHMER		CARRIER	1213-3222 1220-3321	4 4
4.	2081-376X	7	TÆTNING DICHTUNG		SEAL		
5.	3082-312X	1	VÆRKTØJSPAKKE HD-SKIVER WERKSEUGSPACKET HD-SCHEIBEN		TOOL KIT HD-DISCS		
6.	2228-592X	14	MELLEMLÆG ZWISCHENSTUECK		DISTANCE PIECE		
7.	3228-608X	6	SKIVE TELLERSCHEIBE		DISC		
8.	1380-0013	14	KNIVE MAEHKLINGE		KNIFE		
9.	2228-637X	5	TOP TOPP		TOP	1213-4225 1241-3403	16 16
10.	2228-652X	1	INDSATS EINSATZ		INSERT		
11.	3228-753X	1	SKIVE TELLERSCHEIBE		DISC		
12.	3081-601X	1	10 STK. 1219-0809+1220-4323 10 STCK. 1219-0809+1220-4323		10 PCS. 1219-0809+1220-4323		
13.	1343-0405	1	VINKELNØGLE WINKELSCHLUESSEL		DIAGONAL WRENCH		

Fig. 63

TILBEHØR - ZUBEHÖR - ACCESSORIES

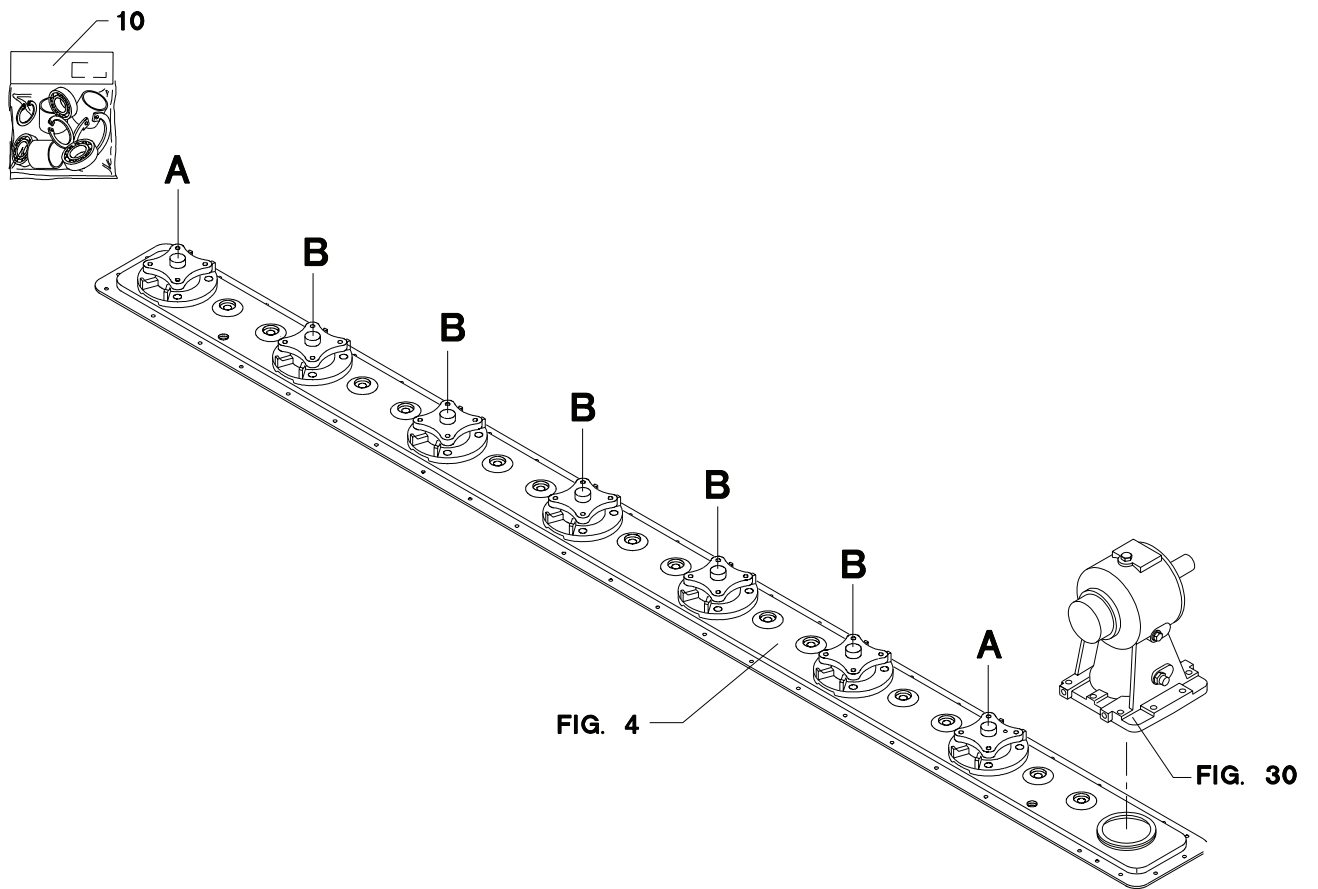
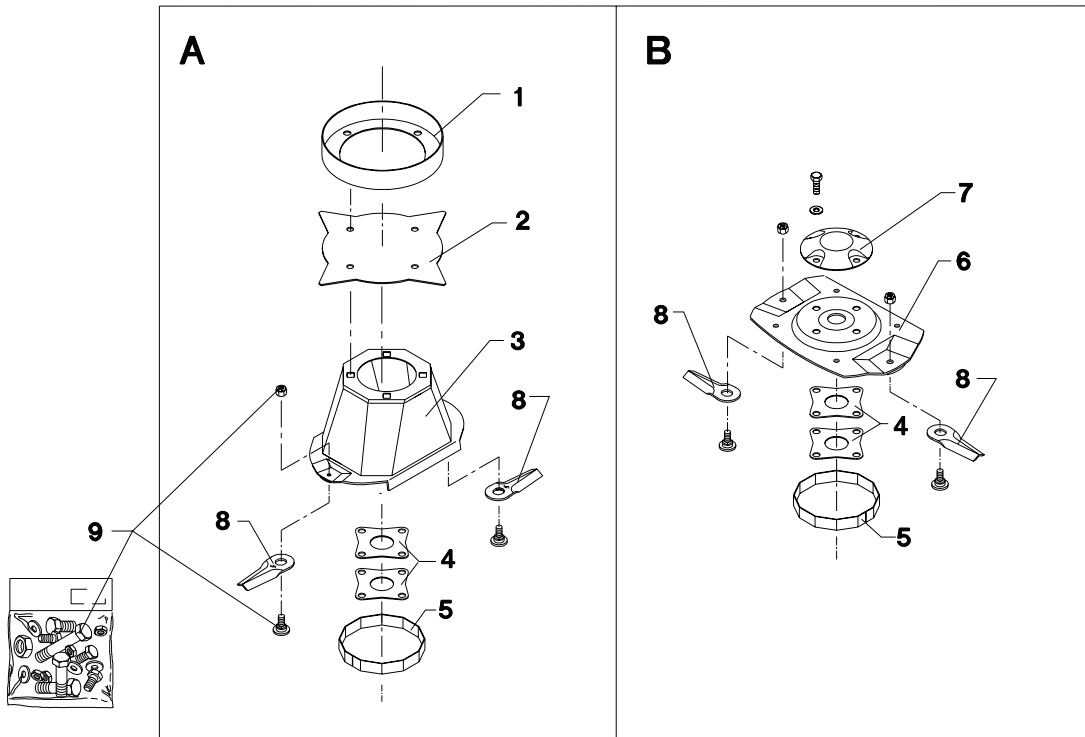

POS.	VARENUMMER	ANTAL	BENØVNELSE	BEZEICHNUNG	DESIGNATION	HERTIL, DAZU, TO THIS, A CECI
1.	2225-397X	2	TÆTNING DICHTUNG		TIGHTENING	1213-3222 4 1220-3922 4
2.	2225-394X	2	MEDBRINGER MITNEHMER		CARRIER	
3.	3325-467X	2	SKIVE MED HAT TELLERSCHEIBE		DISC WITH CAP	1213-4225 4 1220-4323 2 1241-3403 4
4.	2228-592X	14	MELLEMLÆG ZWISCHENSTUECK		DISTANCE PIECE	
5.	2081-376X	6	TÆTNING DICHTUNG		SEAL	
6.	3228-674X	5	SKIVE HDS SCHEIBE HDS		DISC HDS	1213-4225 4 1220-4323 2 1241-3403 4
7.	2228-637X	4	TOP TOPP		TOP	
8.	1380-0013	16	KNIVE MÆHKLINGE		KNIFE	
9.	3081-601X	1	10 STK. 1219-0809+1220-4323 10 STCK. 1219-0809+1220-4323		10 PCS. 1219-0809+1220-4323	
10.	3082-312X	1	VÆRKTØJSPAKKE HD-SKIVER WERKSEUGSPACKET HD-SCHEIBEN		TOOL KIT HD-DISCS	

Fig. 64

TILBEHØR - ZUBEHÖR - ACCESSORIES

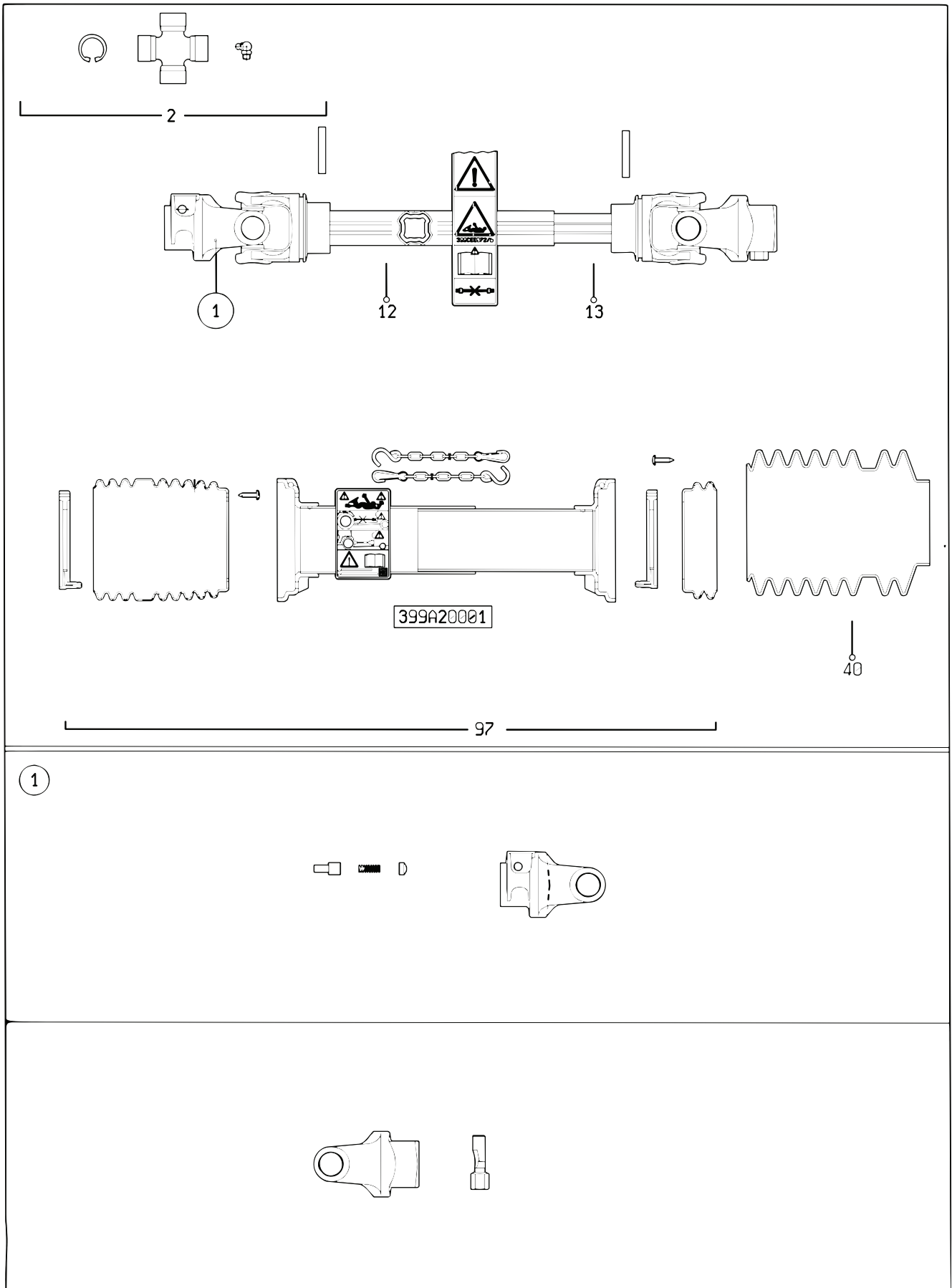

POS.	VARENUMMER	ANTAL	BENÆVNELSE	BEZEICHNUNG	DESIGNATION	
.	1350-0030		KO-AKSEL SFT40 GELENKWELLE SFT40		PTO SHAFT SFT40	
1.	1350-2981	2	GAFFEL GABEL		YOKE	
2.	1350-2042	2	KRYDS KREUTZ		CENTRE CROSS	
12.	1601-0001	1	PROFILRØR, UDVENDIG PROFILROHR, AUSWENDIG		PROFILE TUBE, OUTER	
13.	1601-0002	1	PROFILRØR, INDVENDIG PROFILROHR, INWENDIG		PROFILE TUBE, INNER	
40.	1350-3043	1	GUMMIBÆLG GUMMIBALG		SOFTCONE	
97.	1350-4029	1	BESKYTTELSESØR SCHUTZROHR		PROTECTION TUBE	

Fig. 65

TILBEHØR - ZUBEHÖR - ACCESSORIES

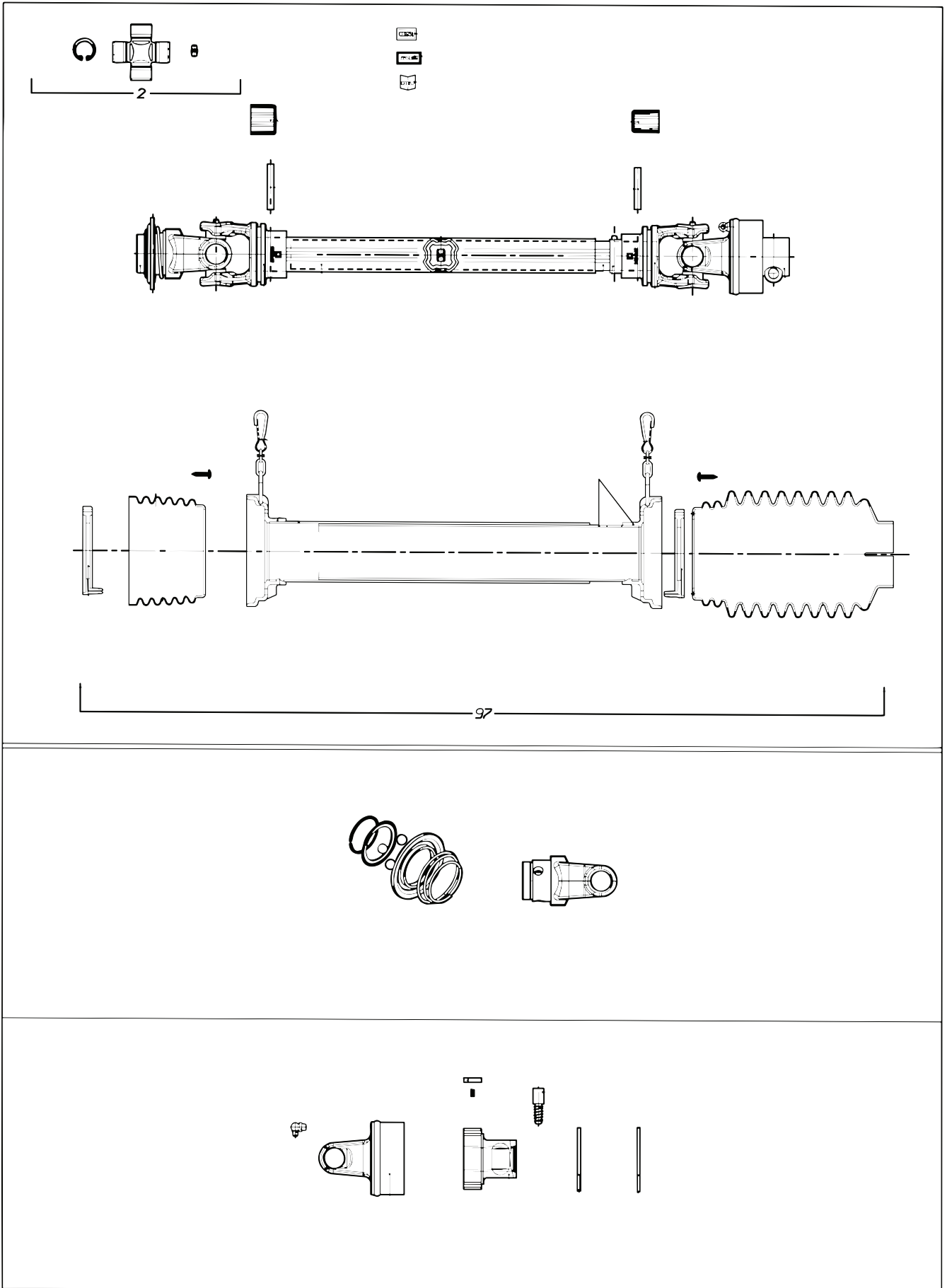

POS.	VARENUMMER	ANTAL	BENÆVNELSE	BEZEICHNUNG	DESIGNATION	HERTIL, DAZU, TO THIS, A CECI
.	1350-0054		KRAFTOVERFØRINGSAKSEL GELENKWELLEN		PTO SHAFT	
2.	1350-2102	2	KRYDS KREUTZ		CENTRE CROSS	
97.	1350-2103	1	BESKYTTELSESRØR, KOMPLET SCHUTZROR, KOMPLETT		SHIELD, COMPLETE	

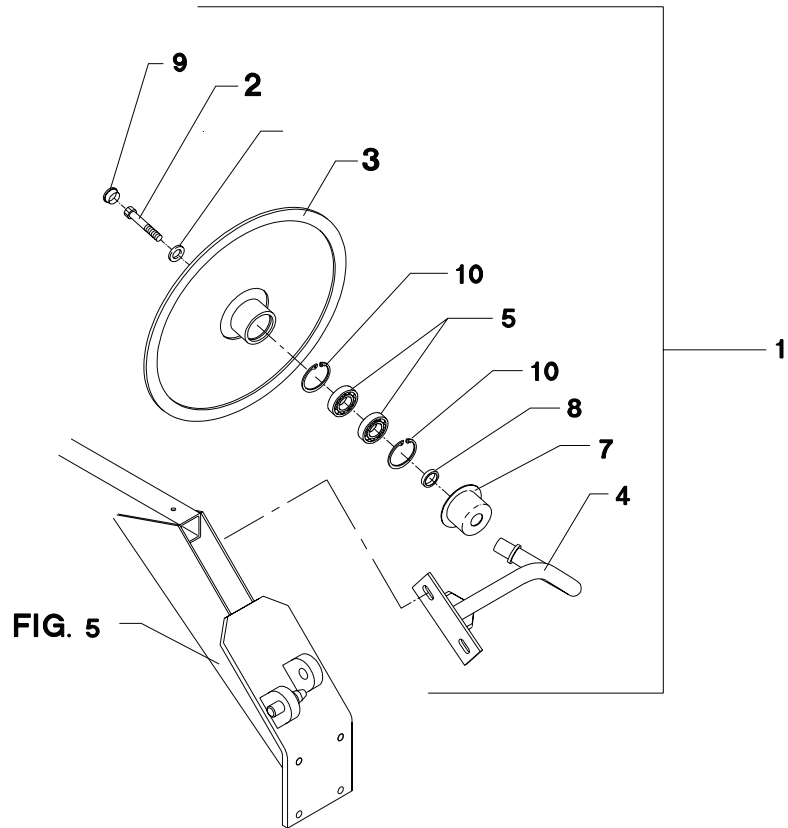

POS.	VARENUMMER	ANTAL	BENÆVNELSE	BEZEICHNUNG	DESIGNATION		
1.	4080-8025	1	SKÅRRULLE, VENSTRE SCHWADPLATTE, LINKS		SWATH ROLLER, LEFT		
2.	1219-0220	1	UNBRACOSKRUE M12-25 MC INNENSECHSKANTSCHR. M12-25 MC		ALLEN SCREW M12-25 MC	1215-4330 1220-4321 1241-3403	4 4 4
3.	3082-410X	1	SKÅRRULLE SCHWADROLLE		SWATH ROLLER		
4.	3082-431X	1	ARM ARM		ARM	1213-4224 1241-3702	2 2
5.	1331-2303	2	KUGLELEJE 6005 2RS KUGELLAGER 6005 2RS		BALL BEARING 6005 2RS		
6.	2279-023X	1	SKIVE SCHEIBE		WASHER		
7.	2279-221X	1	DÆKSEL DECKEL		COVER		
8.	2279-223X	1	AFSTANDSRING Distanzring		DISTANCE RING		
9.	1165-0189	1	AFDÆKNING ABDECKUNG		COVER		
10.	1255-4102	2	LÅSERING 47 MM INDVENDIG SICHERUNGSRING 47 MM INNEN		SNAP RING 47 MM INNER		